destination Auxerre et l'auxerrois

GUIDE TOURISTIQUE | TOURIST GUIDE | 2023

Carte touristique 4-7

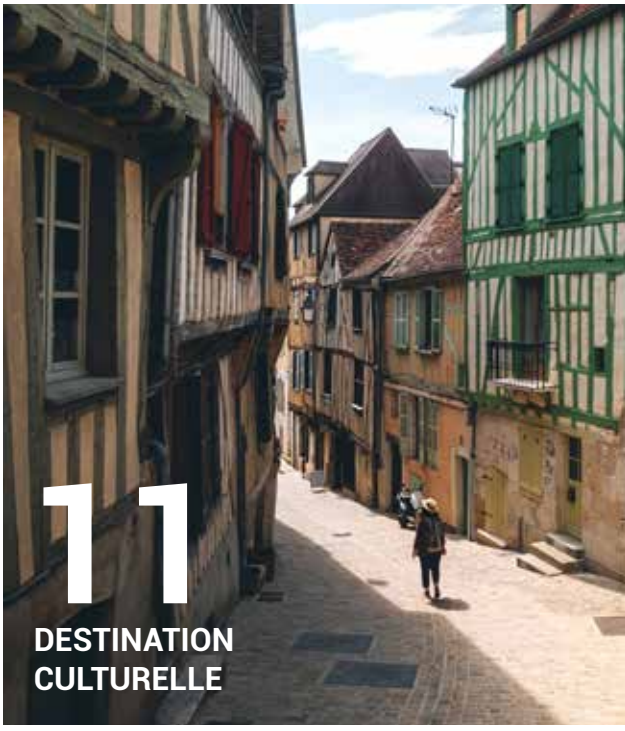

57 ANNUAIRE
Hébergements
& restauration

Sommaire

Summary

Edito

Situés à 1h30 de Paris, Auxerre et l'Auxerrois vous accueillent à tout moment pour vous proposer un dépaysement et un ressourcement assuré. Venez retrouver toute la générosité de la Bourgogne et vous offrir une pause 100 % terroir.

Auxerre est au cœur d'un jardin fabuleux, on y découvre un patrimoine exceptionnel niché dans un territoire labellisé Pays d'Art et d'Histoire,

L'Auxerrois est riche de ses paysages contrastés entre vignes, vergers, champs de blé ou colza, rivières et forêts ancestrales. Cet endroit préservé vous offrira de jolies possibilités de balades en famille ou entre amis.

Les randonneurs trouveront ici toutes les opportunités de découvertes bucoliques, sportives et culturelles à pied, à vélo ou à cheval, au fil de nos 29 communes.

Feuilletez avec gourmandise ce magazine, il vous met l'eau (ou le vin) à la bouche, vous proposant divers choix de visiter des sites extraordinaires.

Notre Office de Tourisme vous informera et vous guidera pour construire sur mesure votre promenade ou votre séjour.

Les hôtels, gîtes et chambres d'hôtes sont à votre disposition pour vous procurer un séjour en toute tranquillité si vous venez pour un week-end, une semaine ou plus.

La gastronomie n'est pas en reste avec des restaurants qui vous proposeront différentes cuisines qu'elles soient gastronomiques, traditionnelles ou « du monde ».

Vous apprécierez ces moments de convivialité que vous compléterez peut-être en vous rendant chez nos producteurs locaux : légumes, viande, fromage, pain, vin, bière artisanale... autant de produits que vous pourrez déguster ou offrir à vos proches.

Entre découverte « nature » et « patrimoine », vous pourrez également parfaire votre connaissance de l'art de vivre Bourguignon, grâce aux manifestations, festivals, marches gourmandes ou fêtes des vins organisés tout au long de l'année dans nos communes.

Alors, à bientôt dans l'Auxerrois ?

Odile Maltoff
Présidente de l'Office de Tourisme de l'Auxerrois

EN Auxerre and the Auxerrois is ready to welcome you any time for a change of scenery and guaranteed relaxation. Auxerre is in the heart of a fabulous garden, you can explore our exceptional heritage. The Auxerrois is rich in its contrasting landscapes between vineyards, orchards, fields, rivers and ancestral forests, this unspoiled place will give you superb opportunities for walks with family or friends. Hikers will find everything they could want for bucolic, sporting and cultural activities here, on foot, by bike or on horseback, through our 29 towns and villages. Our Tourist Office will give you information and help to plan a tailor-made stay. Hotels, lodges and guest houses are available to ensure a peaceful stay, whether you are coming for a weekend or longer. The gastronomy here is second to none, with restaurants proposing different types of cuisine, be it gastronomic, traditional or «world». To make the most of your stay why not visit our local producers: vegetables, cheese, bread, wine, craft beer ... Between «nature» and «heritage» discovery, you can also perfect your knowledge of the Burgundian art of living, thanks to events, gourmet walks or wine festivals organized throughout the year.

So, see you soon in the Auxerrois?

Odile Maltoff
President of the Auxerrois Tourist Office

Directeur de la publication : Odile Maltoff, Auxerrois Tourisme | **Rédacteur en chef :** Annick Soto, Auxerrois Tourisme
Coordination : Elodie Schaller Communication | **Conception et impression :** Voluprint - 89000 PERRIGNY
Photographies : 123RF, Abbaye Saint-Germain, Ludivine Alliot, BIVB/www.armellephotographe.com, Atelier des Jardins, Cécile Boucly, BIVB/ Sebastien Boulard, Alvaro De Carvalho, Martine Chevallier, Julien Cordier, Olivier Dellinger, J. Denise, Alain Doire/ Bourgogne-Franche-Comté Tourisme, Du Levain au Pain, Stéphanie Durville, Céline Esperon, Cécile Gabriel, BIVB/Aurélien Ibanez, BIVB / Image & Associés, JMCA, BIVB / Michel Joly, Joël Lacour, Josette Laliaux, Alexandra Laurent, Mairie de Gurgy, Maison Gramm's, my_destination__BFC_Tourisme, Pixabay, Office de Tourisme d'Auxerre, Office de Tourisme d'Auxerre- Kim Rasmussen, Refuse To Hibernate, Titouan Rimbault, Caroline SLN/Hello France, Société des Sciences de l'Yonne, Sorcicel, Marie-George Stavelot, The Originals Normandie, Corinne Vasselet/Bourgogne-Franche-Comté Tourisme, Ville d'Auxerre, World Else.
Tous droits réservés.
Gratuit - Parution : mars 2023 - Dépôt légal : mars 2023 - Impression : 10 000 exemplaires IMPRIM'VERT®

PEFC 10-31-2856
Certifié PEFC
Ce produit est issu de forêts gérées durablement et de sources contrôlées
www.pefc-france.org

Auxerre & l'Auxerrois

Un fantastique terrain de jeu à 1h30 de Paris

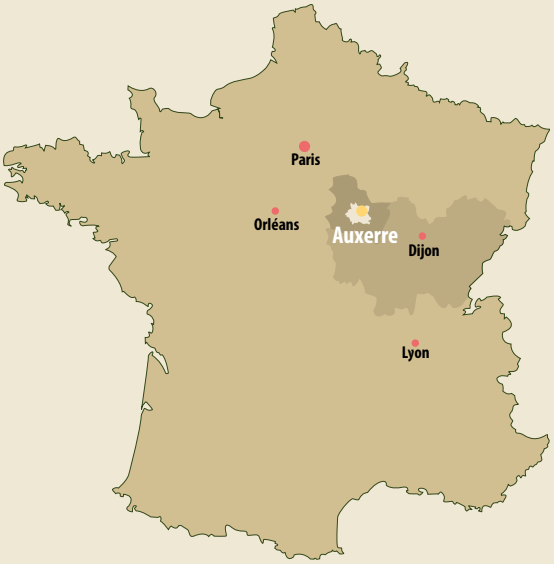

L'AUXERROIS : UNE DESTINATION SUR-MESURE

Nature préservée, vignoble réputé, patrimoine séculaire... Auxerre et les 28 communes* de son agglomération vous accueillent et vous dévoilent toutes leurs richesses.

Pour une journée, un week-end ou un peu plus pour les plus curieux, l'Auxerrois recèle de richesses inattendues, pour tous les goûts et tous les budgets.

AUXERRE AND THE AUXERROIS, A FANTASTIC PLAYGROUND JUST AN HOUR AND A HALF FROM PARIS

The Auxerrois: a made-to-measure destination: unspoiled nature, renowned vineyards, secular heritage... Auxerre and the 28 municipalities* of its agglomeration welcome you and reveal all their riches to you.
For a day, a weekend or a little longer for the more curious, the Auxerrois hides unexpected riches and caters for all tastes and all budgets.

*Appoigny, Augy, Bleigny-le-Carreau, Branches, Champs-sur-Yonne, Charbuy, Chevannes, Chitry-le-Fort, Coulanges-la-Vineuse, Escamps, Escolives-Sainte-Camille, Gurgy, Gy-l'Evêque, Irancy, Jussy, Lindry, Monéteau, Montigny-la-Resle, Perrigny, Quenne, Saint-Bris-le-Vineux, Saint-Georges-sur-Baulche, Vallan, Venoy, Villefargeau, Villeneuve-Saint-Salves, Vincelles, Vincelottes.

Tour de Bourgogne à vélo
Ligne Paris-Avallon
Branches
Appoigny
Gurgy
Forêt Saint Germain
Montigny la-Resle
Villeneuves St-Salves
Pont Eiffel
Monéteau
Aéroport Auxerre-Branches
Forêt de Branches
Forêt du Thureau
Bleigny le-Carreau
Charbuy
Eglise St-Médard XVe-XVIe siècle
Perrigny
Chablis
Venoy
Lindry
St-Georges -s/Baulche
Bois de Sanay
Villefargeau
AUXERRE
Ville d'art et d'histoire
Quenne
Eglise St-Valérien XIIIe-XVIe siècle
Augy
Chitry-le-Fort
Chevannes
St-Bris le-Vineux
Portail Renaissance
Anciens lavoirs
Vallan
Champs-s/Yonne
Tour de Bourgogne à vélo
Eglise St-Prix-et-St-Cos XIIe-XVe siècle
Escamps
Jussy
Escolives Ste-Camille
Gy-l'Evêque
Villa gallo-romaine
Irancy
Vincelottes
Coulanges la-Vineuse
Vincelles
Ligne Paris-Avallon

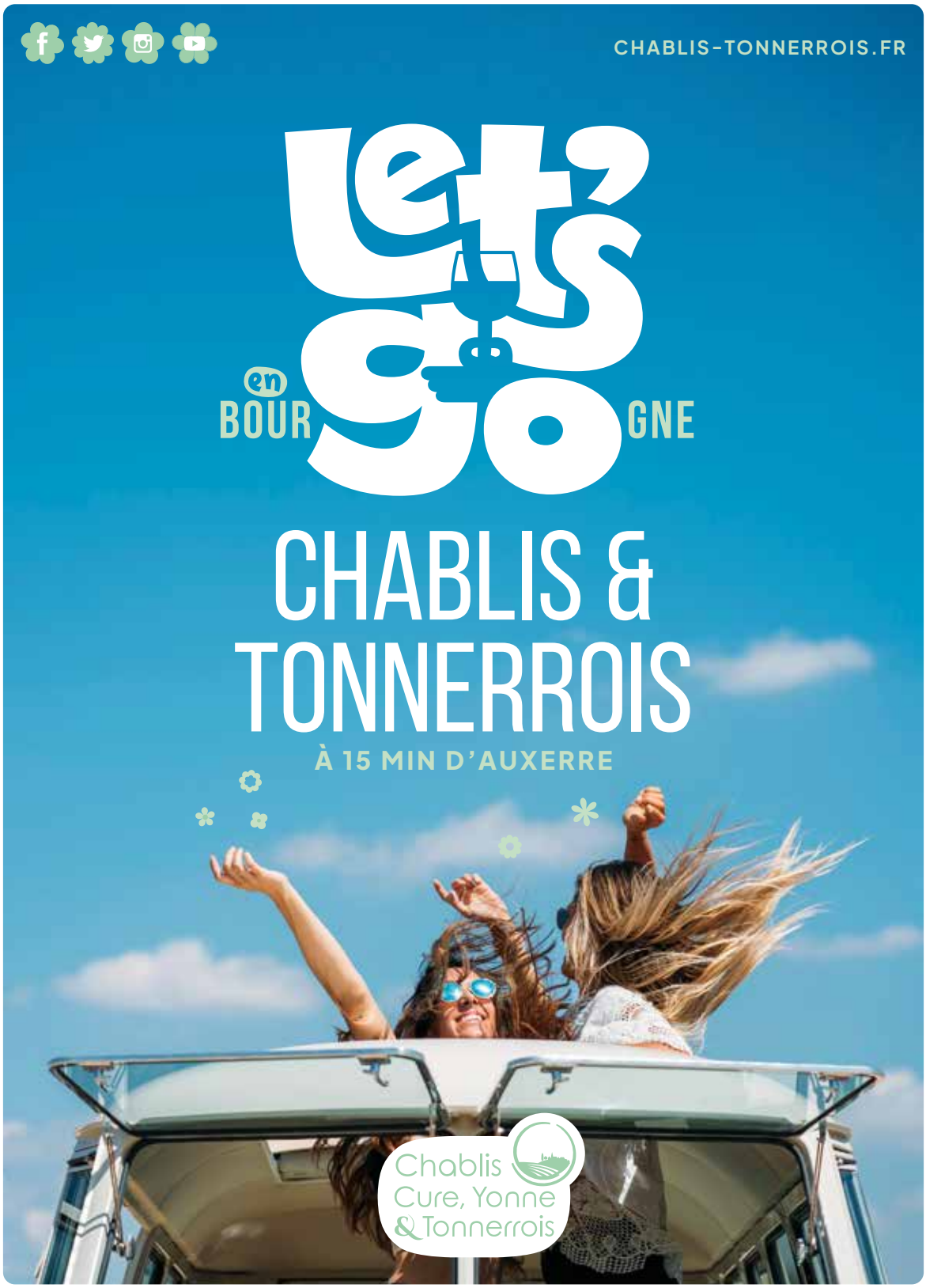
CHABLIS-TONNERROIS.FR
let's go
en BOURGNE
CHABLIS &
TONNERROIS
À 15 MIN D'AUXERRE
Chablis
Cure, Yonne
& Tonnerrois

Autour de l'Auxerrois

Around the Auxerrois

VOS OFFICES DE TOURISME

Sens et Sénonais
+33 (0)3 86 65 19 49 • www.tourisme-sens.com

Joigny et Jovinien
+33 (0)3 86 62 11 05 • www.joigny-tourisme.com

Migennois
+33 (0)3 86 80 03 70 • www.tourisme-migennois.fr

Serein et Armance
+33 (0)3 86 35 11 86 • serein-armance.fr

Chablis, Cure, Yonne et Tonnerrois
+33 (0)3 86 42 80 80 • www.escale-chablis.fr

Puissaye-Forterre
+33 (0)3 86 74 10 07 • www.puisaye-tourisme.fr

Auxerre et Auxerrois
+33 (0)3 86 52 06 19 • www.ot-auxerre.fr

Grand Vézelay
+33 (0)3 86 34 14 19 • www.destinationgrandvezelay.com

Côte des Bars
+33 (0)3 25 27 24 25 • www.tourisme-cotedesbar.com

Châtillonnais
+33 (0)3 80 91 13 19 • www.chatillonnais-tourisme.fr

Carte © Accessprint • 02 48 75 00 93

Parenthèse
bourguignonne dans l'Auxerrois

Entre son vignoble mythique, son patrimoine culturel et historique riche et ses paysages préservés, la Bourgogne vous offre une pause 100% terroir.

DÉCOUVREZ DANS L'AUXERROIS UN CONCENTRÉ DE BOURGOGNE

Une Bourgogne sans chichis et pleine de charme, simple et authentique, une Bourgogne de caractère, une Bourgogne conviviale.

EN Discover the essence of Burgundy in the Auxerrois

With its legendary vines, its cultural heritage, rich history and unspoiled countryside, Burgundy allows you to breathe pure nature.

A Burgundy without frills, full of charm, simple and authentic, a Burgundy with character, a friendly Burgundy.

De par sa situation centrale, l'Auxerrois est un point de chute idéal pour découvrir les nombreuses autres attractions de la région comme : Chablis et son vignoble légendaire, Guédelon et son chantier médiéval de construction d'un château fort, Vézelay et sa basilique classée patrimoine mondial de l'UNESCO, le village médiéval de Noyers-sur-Serein, l'Abbaye de Pontigny...

EN Due to its central location, the Auxerrois is an ideal base for discovering the many other attractions of the region such as: Chablis and its legendary vineyards, Guédelon and its medieval construction site of a fortified castle, the UNESCO World Heritage site of Vézelay and its listed basilica., the medieval village of Noyers-sur-Serein, the Abbey of Pontigny ...

Les incontournables
du pays auxerrois

A 1h30 de Paris, retrouvez toute la générosité de la Bourgogne à Auxerre et dans l'Auxerrois. Ici, la ville est dans le pré !

1h30 from Paris, find all the generosity of Burgundy in Auxerre and in Auxerrois. Here the city is in a meadow!

EN 1 JOUR

Le matin, faites un tour dans le **vignoble auxerrois** et poussez la porte de quelques caves à la rencontre de vignerons passionnés. Au passage, admirez les paysages variés de cette campagne préservée.

L'après-midi, découvrez **Auxerre et ses maisons à pans de bois, l'abbaye Saint-Germain, la cathédrale Saint-Etienne.** Flânez au **bord de l'Yonne** et contemplez les péniches amarrées.

EN IN 1 DAY

In the morning, take a tour of the Auxerre vineyards and open the door of a few cellars to meet passionate winegrowers. On the way, admire the varied landscapes of this unspoilt countryside.

In the afternoon, explore Auxerre and its half-timbered houses, Saint-Germain abbey and Saint-Etienne cathedral. Stroll along the Yonne and enjoy the view of the moored barges.

Un week-end sans voiture : l'évasion pure

Osez le séjour sans voiture ! Départ en train de la gare Paris Bercy, 1h30 de voyage avant d'arriver à Auxerre. La gare se trouve à 10 min à pied du centre historique et d'hébergements variés, vous aurez l'embarras du choix. Posez vos valises et arpentez la vieille ville à la découverte de son riche patrimoine.

Envie d'aller voir un peu plus loin ? Louez un vélo, un VTT ou un vélo électrique pour profiter des paysages de l'Auxerrois. Naviguez sur le Canal du Nivernais : louez une péniche, un bateau électrique... Découvrez le vignoble auxerrois grâce à l'Oenobus, une navette qui sillonne le vignoble et s'arrête dans 6 villages vignerons typiques.

EN A weekend without a car: pure escapism

Dare to stay without a car! Take the train from Paris Bercy railway station, a journey of 1.5 hours before arriving in Auxerre. The train station is a 10 minute walk from the historic centre and its various accommodation options, you will be spoilt for choice. Put down your suitcases and stroll around the old town to discover its rich heritage.

Want to take a look a little further? Rent a bike, mountain bike or electric bike to enjoy the landscapes of the Auxerrois. Navigate the Nivernais Canal: rent a barge, an electric boat... Discover the Auxerre vineyards with the Oenobus, a free shuttle that criss-crosses the vineyards and stops in 6 typical wine-growing villages.

Les incontournables
du pays auxerrois

SUR 2 JOURS

Jour 1

Le matin, visitez à pied le centre-ville d'Auxerre et ses incontournables en suivant le parcours fléché « Sur les traces de Cadet Roussel » : l'abbaye Saint-Germain et le musée d'Art et d'Histoire, la cathédrale Saint-Étienne, le quartier de la Tour de l'Horloge.

L'après-midi, partez en balade le long du Canal du Nivernais : à vélo sur le chemin de halage, ou en bateau électrique sans permis.

Jour 2

Découvrez la campagne auxerroise : le site archéologique d'Escolives-Sainte-Camille, les caves voûtées dans les villages viticoles, les portes colorées des maisons d'Irancy, les anciennes carrières souterraines de Bailly où désormais les Caves Bailly-Lapierre produisent du Crémant de Bourgogne, les anciens lavoirs et nombreux autres monuments classés des villages du territoire. Dégustez des gougères, des escargots, des œufs en meurette... Randonnez sur les sentiers de l'Auxerrois bordés de forêts, de champs, de vignes et de cerisiers.

EN IN 2 DAYS

Day 1

In the morning, visit the city centre of Auxerre and its must-see sites on foot by following the signposted route "In the footsteps of Cadet Roussel": the Saint-Germain abbey and the Museum of Art and History, the Saint-Etienne cathedral and the Clock Tower district.

In the afternoon, take a walk, a bike ride along the towpath, or by electric boat (which doesn't require a licence) along the Canal du Nivernais

Day 2

Discover the Auxerre countryside: the archaeological site of Escolives Sainte-Camille, the vaulted cellars in the wine-growing villages, the colourful doors of Irancy, the old underground quarries of Bailly where the Caves Bailly-Lapierre now produce Crémant de Bourgogne, the ancient washhouses and many other listed monuments in the surrounding villages. Taste gougères, snails, eggs in meurette... Hike along the Auxerrois trails bordered by forests, fields, vineyards and cherry trees.

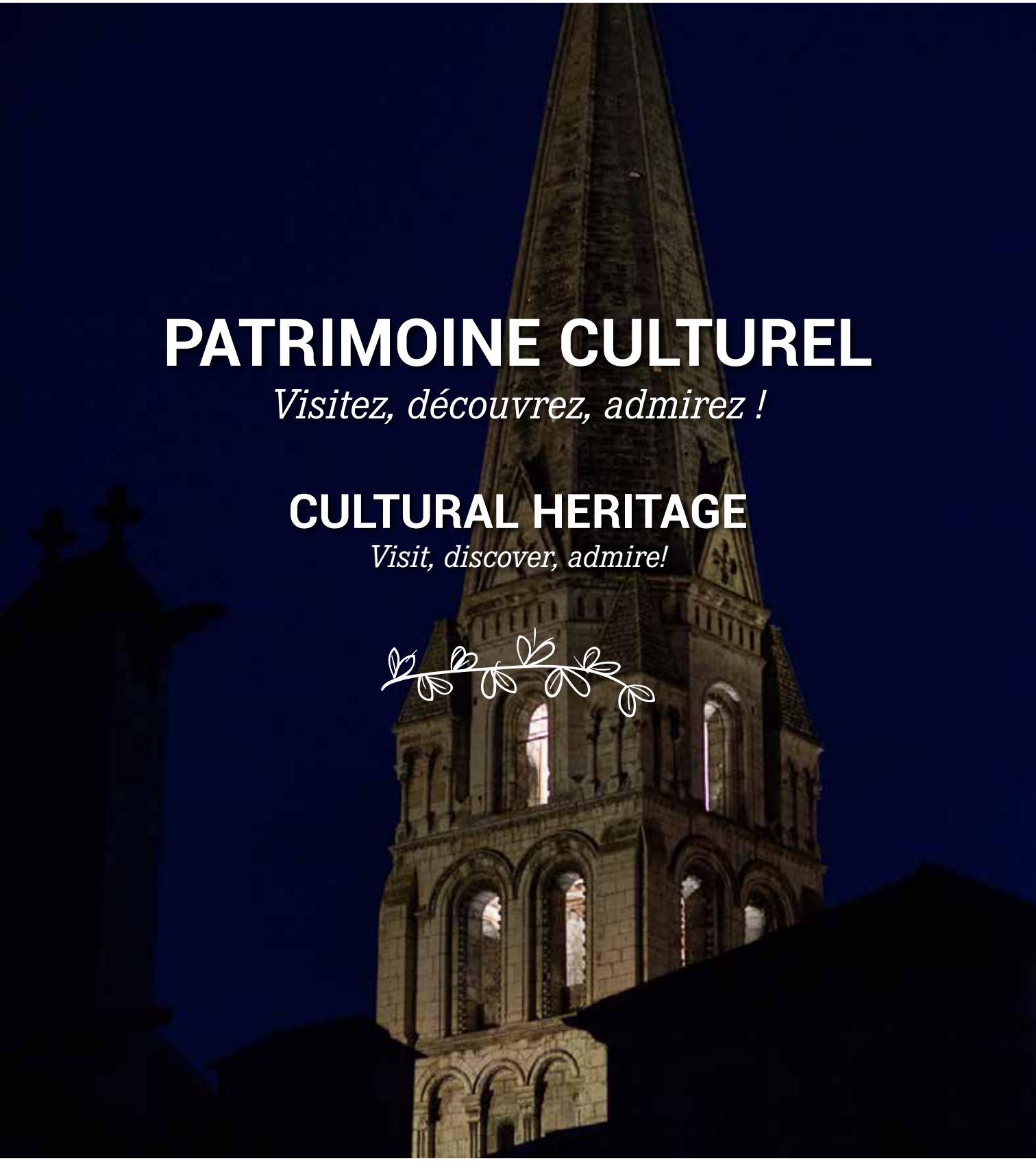

PATRIMOINE CULTUREL

Visitez, découvrez, admirez !

CULTURAL HERITAGE

Visit, discover, admire!

LES MONUMENTS *incontournables*

Labellisée « Villes et Pays d'Art et d'Histoire » l'agglomération auxerroise possède un patrimoine remarquable. Abbaye, cathédrale, ruelles bordées de maisons à pans de bois...

AUXERRE

L'ABBAYE SAINT-GERMAIN

Complexe monastique fondé au Ve siècle, ce monument résume à lui seul seize siècles de l'histoire d'Auxerre. Il offre un ensemble architectural d'un grand intérêt, avec ses cryptes carolingiennes construites autour du tombeau de saint Germain, l'église abbatiale de style gothique, la salle du chapitre, le cellier, le magnifique cloître... et la tour de Saint-Jean, qui surplombe l'ensemble des bâtiments de son imposante flèche de pierre à huit pans convexes.

› www.auxerre.fr

This monastic complex was founded in the 5th century. This monument is witness to sixteen centuries of the history of Auxerre. It offers an architectural ensemble of great interest: its Carolingian crypts, built around the tomb of Saint Germain, the abbey church, the chapter room, the cellar, the classical style cloister... and the 12th century tower of Saint Jean that overlooks the buildings with its imposing spire of convex eight-sided stone.

AUXERRE

MUSÉE SAINT-GERMAIN

Situé au cœur de l'Abbaye Saint-Germain, ce musée d'Art et d'Histoire retrace l'histoire de la ville, depuis la Préhistoire jusqu'à l'époque médiévale.

EN SAINT-GERMAIN MUSEUM

Located in the heart of the Saint-Germain Abbey, this Art and History Museum retraces the history of the city, from prehistoric to medieval times.

› www.auxerre.fr

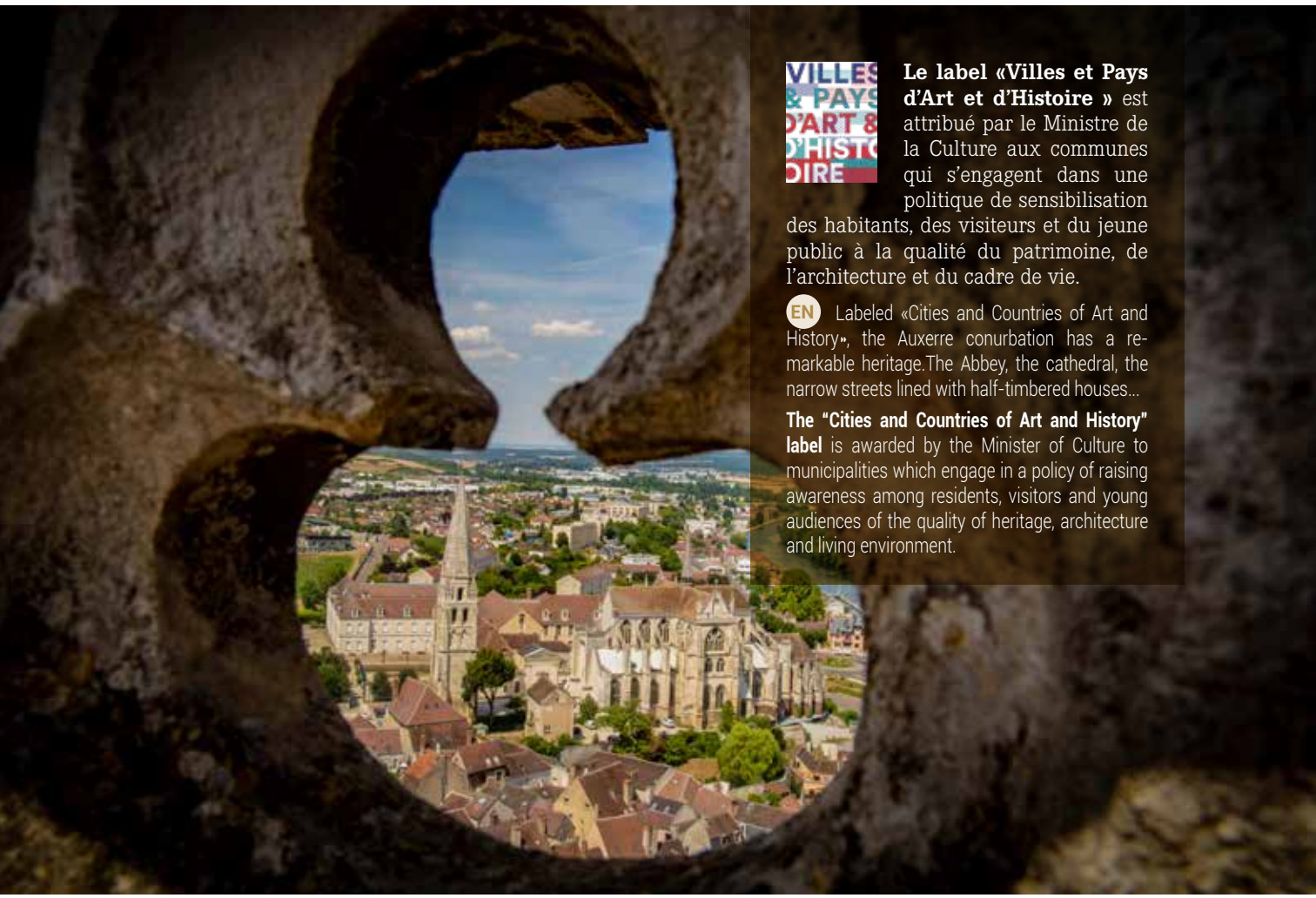

Le label «Villes et Pays d'Art et d'Histoire » est attribué par le Ministre de la Culture aux communes qui s'engagent dans une politique de sensibilisation des habitants, des visiteurs et du jeune public à la qualité du patrimoine, de l'architecture et du cadre de vie.

EN Labeled «Cities and Countries of Art and History», the Auxerre conurbation has a remarkable heritage.The Abbey, the cathedral, the narrow streets lined with half-timbered houses...

The "Cities and Countries of Art and History" label is awarded by the Minister of Culture to municipalities which engage in a policy of raising awareness among residents, visitors and young audiences of the quality of heritage, architecture and living environment.

AGENDA

Agenda

- **13/05 :** Nuit des Musées
- **13/06 au 26/08 du mardi au samedi :** visite guidée de la cathédrale Saint-Etienne
- **Chaque vendredi en juillet et août :** une visite nocturne à Auxerre ou dans l'Auxerrois
- **16-17/09 :** Journées Européennes du Patrimoine
- **30/09 à 15h :** visite guidée avec son chien « Cadet Roussel a du chien »
- **31/10 :** Visite guidée « Halloween »
- **27/12, 29/12, 03/01 :** Visite guidée sur la thématique de Noël
- **Toute l'année :** Visite guidée des cryptes de l'Abbaye Saint-Germain, www.auxerre.fr

Programmation susceptible d'être modifiée.

AUXERRE

SALLE ECKMÜHL

La salle Eckmühl recèle des trésors légués à la ville par la Marquise de Bloqueville, fille du Maréchal Davout.

EN This room contains treasures bequeathed to the city by the Marquise de Bloqueville, the daughter of Maréchal Davout.

› **Salle des gardes de l'Hôtel de Ville,**

AUXERRE

MUSÉUM D'HISTOIRE NATURELLE

Grâce à ses expositions, le Museum d'Histoire Naturelle présente, valorise et fait comprendre la biodiversité, l'environnement et l'actualité scientifique.

EN Through its exhibitions, the Natural History Museum displays, brings to the fore and explains biodiversity, the environment and current scientific thinking.

› **www.auxerre.fr**

AUXERRE

ÉGLISE SAINT-PIERRE ET LE QUARTIER DES VIGNERONS

Cette église affiche en façade les saints protecteurs des confréries présentes dans le quartier (bouchers et vignerons) dont elle fut la paroisse. Le quartier Saint-Pierre était le quartier des vignerons, jusqu'à la crise du phylloxéra qui détruisit le vignoble auxerrois.

EN This church displays on its façade the patron saints of the district's brotherhoods (butchers and winemakers) for whom it was the parish. Saint-Pierre district was the winemakers' until the phylloxera crisis happen and destroy the vineyards of the region of Auxerre.

AUXERRE

LA CATHÉDRALE SAINT-ETIENNE

Chef-d'œuvre de l'art gothique, la Cathédrale Saint-Etienne d'Auxerre a la particularité de ne posséder qu'une seule tour. On peut y contempler dans la crypte la rarissime peinture murale du Christ à cheval, et dans le Trésor de nombreuses pièces de collection, dont La déposition de croix de Luca Penni.

EN A masterpiece of Gothic art, Saint Etienne Cathedral has just one tower. A tour down to the crypt to look at the extremely rare painting of Christ on horseback, and to the Treasury, which holds a number of collection pieces, including The Deposition from the Cross by Luca Penni.

Réservez votre visite guidée
Book online

AUXERRE

ÉGLISE SAINT-EUSÈBE

Vu d'extérieur, l'édifice offre un profil hétéroclite avec un clocher roman, une nef gothique et un chœur renaissance. L'intérieur quant à lui, réserve de belles surprises avec des peintures qui ornent les voûtes et un magnifique ensemble de verrières.

EN Seen from the outside, the building presents an heterogeneous profile with a Romanesque bell, a Gothic nave, and a Renaissance choir. The interior holds a number of wonderful surprises: paintings that decorate the vaults, and a magnificent set of windows that light up the Renaissance Choir.

BIENTÔT À AUXERRE

MUSEE AJA

Un musée en mode « visite immersive » dédié à la riche histoire du légendaire club de foot l'AJ Auxerre va voir le jour au stade de l'Abbé Deschamps.

EN A museum in "immersive visit" mode dedicated to the rich history of the legendary football club AJ Auxerre will see the light of day at the Abbé Deschamps stadium.

AUXERRE

MUSÉE LEBLANC-DUVERNOY

Ce musée d'Art et d'Histoire conserve des tapisseries de Beauvais datant du début du XVIIIe siècle ainsi qu'une importante collection de faïences régionales et nationales et un ensemble exceptionnel de grès de Puisaye.

EN This museum of Art and History is full of Beauvais tapestries dating from the early 18th century, as well as an important collection of regional and national earthenware, and also an exceptional collection of Puisaye sandstone.

› www.auxerre.fr

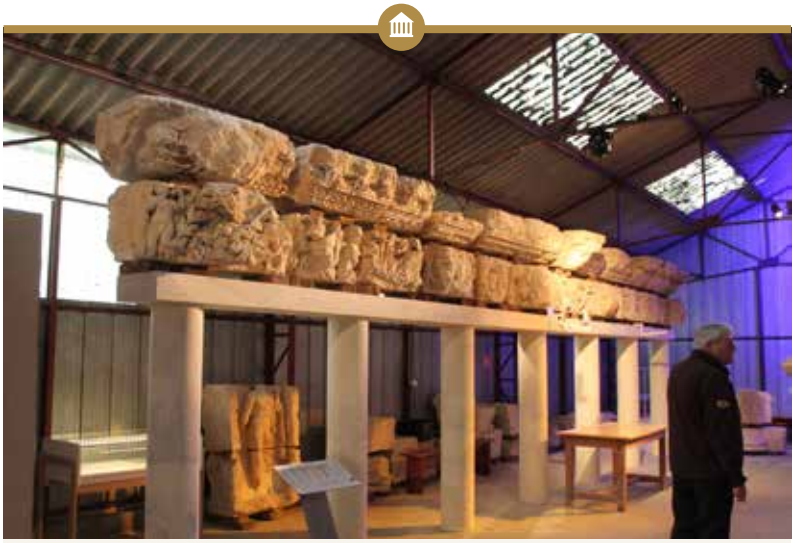

ESCOLIVES-SAINTE-CAMILLE

SITE ARCHEOLOGIQUE

Conduites depuis 1955, les fouilles ont en partie livré les vestiges d'une occupation humaine allant du Néolithique au Mérovingien. Vous y découvrirez notamment des sculptures et du mobilier gallo-romains, des sarcophages, des objets de la vie quotidienne...

EN On-going since 1955, the excavations have yielded evidence of human occupation dating from the Neolithic to the Merovingian periods. Here you will find Gallo-Romano sculptures and furniture, sarcophagi, objects from daily life...

› www.lavillascoliva.org

AUXERRE

MAISON DE L'ÉCRIVAIN MARIE NOËL

Maison où vécut la poétesse Marie Noël. La chambre (avec son bureau) est demeurée telle qu'elle était à sa mort.

EN The house where the poet Marie Noël lived. The Bedroom (with her office), remained as it was on her death.

› www.marienoelsiteofficiel.fr

AUXERRE

MICRO-FOLIE

Coordonnée par La Villette, la Micro-Folie est un musée numérique qui donne accès aux chefs d'œuvre des plus grandes institutions culturelles nationales et internationales. Grâce à des innovations numériques, le visiteur peut s'immerger dans les collections du Musée du Louvre, Musée du quai Branly, du Centre Pompidou, du Château de Versailles... ou encore de la Cité de la musique, ou de l'Opéra national de Paris.

EN Coordinated by La Villette, Micro-Folie is a digital museum that provides access to the masterpieces of the largest national and international cultural institutions. Thanks to the latest digital innovations, visitors can immerse themselves in the collections of the Louvre Museum, Musée du quai Branly, the Pompidou Center, the Palace of Versailles... or even the Cité de la Musique, or the National Opera Paris.

› www.auxerre.fr

CHITRY LE FORT

LE FORT... DE CHITRY LE FORT

Chitry-le-Fort est un village viticole typique où vous pourrez découvrir l'église Saint- Valérien, flanquée de sa tour fortifiée construite au XIIIe siècle et classée monument historique, d'où Chitry-le-Fort tire son nom.

EN Chitry-le-Fort is a typical winegrowing village where you will find Saint -Valérien Church, flanked by its 13th century fortified tower and now a listed building from which Chitry-le-fort gets its name.

La culture autrement

L'Office de Tourisme propose des visites guidées singulières, sur des thématiques ou des quartiers particuliers : Auxerre terre de vignes, Contes et légendes auxerroises, les lieux de divertissement d'hier et d'aujourd'hui...

EN **CULTURE FROM A DIFFERENT PERSPECTIVE.**

The Tourist Office offers unique guided tours, on different themes or on particular neighborhoods: Auxerre land of vines, folk tales and legends of Auxerre, places of entertainment from ancient times to today...

COULANGES LA VINEUSE

« PETITE CITÉ DE CARACTERE »

Dans les rues de ce village viticole, les marques de la richesse de l'Histoire sont partout, comme la façade renaissance de l'actuelle bibliothèque, avec à l'intérieur son très beau plafond peint.

EN In the streets of the wine producing village Coulanges-la-Vineuse evidence to the richness of its history is everywhere. In particular you can admire the renaissance façade of the current library with its beautiful painted ceiling.

SAINT-BRIS -LE-VINEUX

PORTAIL RENAISSANCE

L'église Saint-Prix-Saint-Cot est l'une des plus belles du département. Dans le chœur se trouve une monumentale peinture murale réalisée en 1500 et représentant l'Arbre de Jessé. Le portail renaissance attenant à l'édifice est classé Monument Historique. Le village recèle également de jolies maisons à pans de bois.

EN The church of Saint-Prix-Saint-Cot is one of the most beautiful in the Department. The choir houses a monumental mural painted in 1500 and representing the Tree of Jesse. The Renaissance attached to this building is classed as an Historic Monument. The village delights in its pretty timber-framed houses.

COULANGES-LA-VINEUSE

MUSEE DE LA VIGNE ET DU VIEUX PRESSOIR

Installé dans des caves du XIIe siècle, le musée de la vigne présente notamment un pressoir à abattage de type médiéval ainsi qu'une belle collection d'outils du vigneron et du tonnelier.

EN Installed in 12th century cellars, the Museum of the Vine notably has a medieval wine press as well as a fine collection of the tools of winegrowers and coopers.

ESCOLIVES-SAINTE-CAMILLE

MUSEE PIERRE MERLIER

Le musée présente une partie de l'œuvre de l'artiste, qui fit naître du bois des cohortes de personnages polychromes, extravagants.

EN The museum displays part of the artist's work, who created cohorts of polychrome, extravagant religious figures from the wood.

› www.museepierremerlier.fr

MONÉTEAU

LE PONT DIT "EIFFEL"

Construit en 1913, cet ouvrage métallique de grande envergure, aujourd'hui classé, est devenu l'emblème de la ville de Monéteau.

EN **THE SO CALLED "EIFFEL" BRIDGE**

Built in 1913, this metal bridge is now an historic monument and has become a symbol of the town.

Plus d'infos

LA RÉALITÉ VIRTUELLE S'INVITE AU MUSÉE

Grâce à l'application LegendR, découvrez en réalité augmentée à l'aide d'un smartphone la ville d'Auxerre, l'abbaye Saint-Germain et la place Saint-Nicolas au temps des mariniers.

EN **VIRTUAL REALITY COMES TO THE MUSEUM**

Thanks to the LegendR application on a smartphone you can explore the city of Auxerre, the Saint-Germain Abbey and the Saint-Nicolas square in the time of the river boatmen in augmented reality.

DISPONIBLE SUR Google play

Disponible sur App Store

De nombreux autres monuments classés Monuments Historiques sont à découvrir dans les villes et villages de l'Auxerrois : à Appoigny, Bleigny-le-Carreau, Branches, Charbuy, Chevannes, Coulanges-la-Vineuse, Escamps, Escolives-Sainte-Camille, Gy l'Evêque, Irancy, Jussy, Lindry, Perrigny, Quenne, Saint-Bris-le-Vineux, Vaux, Villeneuve-Saint-Salves, Vincelles, Vincelottes...

EN Other monuments classified as Historic Monuments are to be discovered in the towns and villages of the Auxerrois region : in Appoigny, Bleigny-le-Carreau, Branches, Charbuy, Chevannes, Coulanges-la-Vineuse, Escamps, Escolives-Sainte-Camille, Gy l'Evêque, Irancy, Jussy, Lindry, Perrigny, Quenne, Saint-Bris-le-Vineux, Vaux, Villeneuve-Saint-Salves, Vincelles, Vincelottes...

« Cadet Roussel a 3 maisons... »

Qui n'ont ni poutres ni chevrons....

Cadet Roussel s'installe à Auxerre en 1763. Personnage excentrique et loufoque, il laissa un souvenir indélébile de son passage à Auxerre ! A l'occasion de la Révolution, Cadet Roussel devient Jacobin. Un de ses ennemis politiques, le Chevalier Chenu du Souchet, compose alors la célèbre chanson pour se moquer de lui. Cette chanson est adoptée comme chanson de marche par les soldats de la Révolution en 1792.

PARTEZ A LA DECOUVERTE DES TRESORS DU CENTRE HISTORIQUE D'AUXERRE EN SUIVANT LES PAS DE CADET ROUSSEL.

Matérialisé par des flèches en bronze scellées au sol, ce circuit piétonnier permet d'apprécier librement les monuments remarquables mais aussi d'aller à la rencontre de rues pittoresques, de points de vue insolites ou de quartiers animés.

EN *« Cadet Roussel has three houses, which don't have beams or rafters..."*

An eccentric and zany character who lived in Auxerre at the time of the Revolution (1792), Cadet Roussel was the butt of a famous French song composed by one of his political enemies.

FOLLOW IN THE FOOTSTEPS OF CADET ROUSSEL AND DISCOVER THE TREASURES IN THE HISTORIC CENTRE OF AUXERRE.

The walking tour enables you to discover the city's treasures, following the bronze arrows on the ground. This tour is suggested to enjoy freely the main monuments, and also to discover the picturesque streets, some unusual views and lively districts.

Et pour que les plus jeunes visitent en s'amusant, découvrez **Cadet'Chou :** un parcours ludique jalonné d'énigmes.

› www.ot-auxerre.fr

EN And to keep the youngsters amused, discover **Cadet'Chou:** a fun walk guided by a series of puzzles.

À DÉCOUVRIR AUSSI *dans l'auxerrois*

WELL WORTH VISITING IN THE AUXERROIS

Le parc et château du Rosaire
The park and castle of the Rosary

La collégiale d'Appoigny
The collegiale church of Appoigny

L'église du XVème siècle
The 15th century church

L'escale de Gurgy
The stopover at Gurgy

La fontaine Sombron
The Sombron fountain

Le lavoir
The washing-place

Le pont de pierre
The stone bridge

La place de la mairie
The town hall square

Le chêne de Saint-Marien
The Oak of Saint-Marien

La fontaine de Villefargeau
The fountain of Villefargeau

L'église St Maurice – St Louis
The Church of St Maurice – St Louis

La place F. Mitterrand
Place F. Mitterrand

ZOOM SUR...

La Tour de l'Horloge
et son cadran astronomique

La Tour de l'Horloge fut construite au XVe siècle sur les bases d'une tour de l'ancien castrum gallo-romain. D'abord utilisée comme prison comtale, elle fut transformée en 1483 en horloge et en beffroi. Un incendie ravagea la tour en 1825, mais elle fut restaurée et une grande partie reconstruite à l'identique. Appuyée à la tour, une chambre contient le mécanisme de l'horloge qui fonctionne depuis 1483. La particularité de l'horloge provient de ses deux aiguilles indiquant à la fois l'heure solaire et les phases de la lune.

EN THE CLOCK TOWER AND ITS ASTRONOMICAL CLOCK

The clock Tower was built in the 15th century on the basis of a tower from the old Gallo-Roman fortified city. First used as a prison (of earl), it was turned into a clock and belfry in 1483. A fire devastated the tower in 1825 but it was restored and rebuilt identically. Attached to the tower, a chamber hosts the clock's mechanism which works since 1483. The clock's distinctive features are the two hands: showing the time according to the sun as well as the phases of the moon.

LA ROUTE DES VINS DE CHABLIS ET DU GRAND AUXERROIS

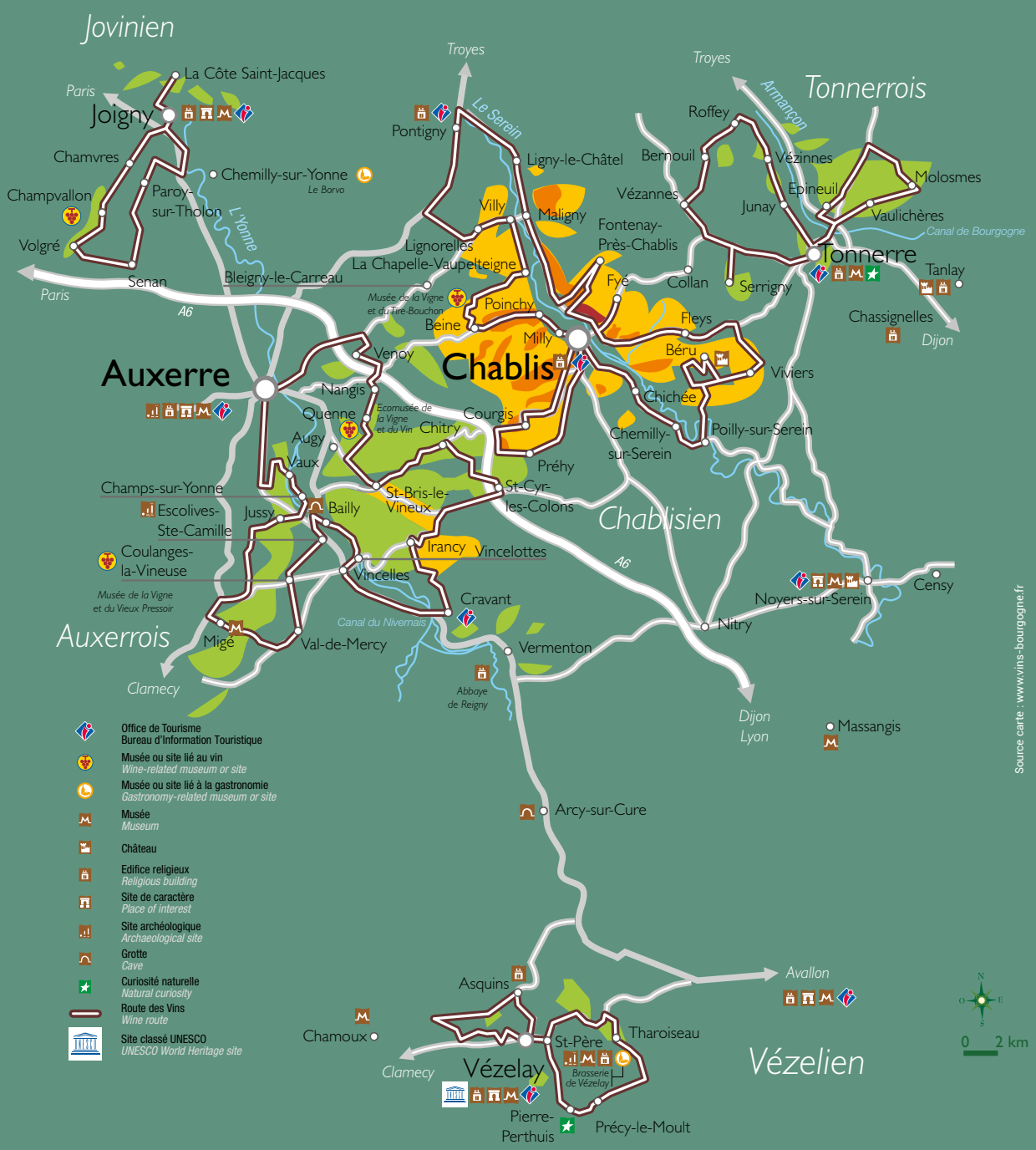

L'abus d'alcool est dangereux pour la santé, à consommer avec modération. *The abuse of alcohol is a danger to your health. Please drink in moderation.*

PATRIMOINE VITICOLE & GASTRONOMIQUE

Sentez, goûtez, savourez !

A WINE-GROWING & GASTRONOMIC HERITAGE

Smell, taste, savour!

LE VIGNOBLE *de l'Auxerrois*

Quand Chardonnay et Pinot Noir côtoient escargots et gougères, pas de doute, vous êtes en Bourgogne ! Découvrez l'art de [bien] vivre auxerrois. Un vignoble séculaire réputé à travers le monde, une gastronomie généreuse, tout aussi renommée... Vivez l'expérience terroir !

Depuis des siècles, le vignoble Auxerrois approvisionne de ses grands vins les capitales d'Europe via Paris, grâce aux voies d'eau le traversant. Des fouilles archéologiques à Escolives-Sainte-Camille, à quelques kilomètres d'Auxerre, ont révélé un bas-relief illustré d'une grappe de raisin datant du IIe siècle : cette découverte a permis de référencer le vignoble auxerrois comme le plus ancien vignoble de la région.

Le vignoble est réparti sur une dizaine de villages ayant gardé une architecture traditionnelle vigneronne : Irancy, Saint-Bris-le-Vineux, Chitry, Coulanges-la-Vineuse, Vincelles (qui signifie « Cellier du vin »)...

Les principales appellations produites dans l'Auxerrois sont Irancy, Saint-Bris, Bourgogne Chitry, Bourgogne Côtes d'Auxerre, Bourgogne Coulanges-la-Vineuse et Crémant de Bourgogne.

Labellisé « VIGNOBLES & DÉCOUVERTES »,

Le vignoble auxerrois propose une offre complète de produits touristiques : dégustations, visites du patrimoine lié au vin, balades dans le vignoble, cuisine vigneronne...

Entitled « Vineyards and Discoveries », the vineyards of the Auxerrois offers a full range of tourist products: tastings, visits to national heritage sites linked to wine, walks in the vineyards, cooking with wine...

› www.vignobles-yonne.com

Brochure

EN THE VINEYARDS OF THE AUXERROIS

When you find Chardonnay and Pinot Noir rubbing shoulders with snails and gougères....there's no doubt about it, you're in Burgundy! Discover the art of fine living in true Auxerrois style. With a world-renowned, centuries-old wine-growing heritage and an equally rich gastronomic tradition...Experience everything about our wonderful region.

Thanks to its waterways the vineyards of the Auxerrois region has for centuries supplied its finest wines, via Paris, to the capital cities of Europe. Archaeological excavations at Escolives-Sainte-Camille, just a few kilometres from Auxerre, revealed a bas-relief showing a bunch of grapes dating from the 2nd century A.D.: this discovery indicates that the vineyards around Auxerre are the oldest known in the region.

The vineyards are spread throughout a dozen villages which have kept their traditional winegrower's architecture: Irancy, Saint-Bris-le-Vineux, Chitry, Coulanges-la-Vineuse, and Vincelles (which means "Wine Cellar")...

The major appellations produced in the Auxerrois are: Irancy, Saint-Bris, Bourgogne Chitry, Bourgogne Côtes d'Auxerre, Bourgogne Coulanges-la-vineuse and Crémant de Bourgogne.

L'OenoBus :
sur la route du vignoble auxerrois

Partez à la découverte du vignoble avec l'OenoBus, une navette qui circule tous les mardis en saison estivale. L'OenoBus dessert 6 villages viticoles typiques : Escolives-Sainte-Camille, Coulanges-la-Vineuse, Irancy, Chitry, Saint-Bris-le-Vineux, et le hameau de Bailly. Descendez dans le village qui vous donne envie et continuez votre exploration à pied, ou tout simplement restez à bord et découvrez le vignoble depuis le bus.

EN **THE OENOBUS: on the trail of the vineyards of the Auxerrois**

Discover the vineyards with the OenoBus, a shuttle which runs every Tuesday in season. The OenoBus serves 6 typical wine villages: Escolives-Sainte-Camille, Coulanges-la-Vineuse, Irancy, Chitry, Saint-Bris-le-Vineux, and the hamlet of Bailly. Get off the bus at the village that makes you want to continue your exploration on foot, or just stay on board and discover the vineyards from the bus.

› **www.ot-auxerre.fr**
› **Tarif / Price : 6 €**

Acheter votre billet en ligne
Buy your ticket online

AGENDA

Agenda

- **27/05 :** Festival Fleurs de Vigne OFF, Auxerre et vignobles de l'Auxerrois
- **28/05 :** Festival Fleurs de Vigne, Auxerre
- **11/06 :** Marche Gourmande en Pays Coulangeois, Coulanges-la-Vineuse
- **Après les vendanges :** Fête du Bourru et du Raisin par le collectif Pont-Joubert, Auxerre

Programmation susceptible d'être modifiée.

L'abus d'alcool est dangereux pour la santé, à consommer avec modération. *The abuse of alcohol is a danger to your health. Please drink in moderation.*

fleurs de vigne

LE FESTIVAL DES VINS DE CHABLIS ET DU GRAND AUXERROIS

Fleurs de Vigne OFF

A l'occasion de Fleurs de Vigne de nombreux évènements et animations oeno-touristiques sont proposés tout le week-end sur le territoire : visites guidées thématiques, oenobus…

EN **Other events around the Fleurs de Vigne festival**

On the occasion of Fleurs de Vigne, several events and wine tourism activities are on offer throughout the weekend in the area: thematic guided tours, oenobus (the wine-lover's bus)…

› **www.fleursdevigne.fr**

AUXERRE

Fleurs de Vigne, sur les quais de l'Yonne, le dimanche 28 mai 2023

Véritable parcours gourmand, Fleurs de Vigne est le rendez-vous incontournable pour tout épicurien. Les différentes appellations viticoles de l'Yonne sont mises à l'honneur à travers les vignerons présents pour faire déguster leurs vins. A leurs côtés, des producteurs locaux proposent une restauration aux couleurs du terroir. Pour que l'expérience soit complète, de nombreuses animations jalonnent la journée : défilé des confréries locales, jeux d'accords mets/vins…

Festival Fleurs de vigne : une belle occasion de venir à la rencontre de ceux qui font le vin et de découvrir la richesse des produits du terroir icaunais et bourguignon.

EN **FLEURS DE VIGNE AUXERRE, Sunday May 28, 2023**

A true gourmet journey, Fleurs de Vigne is an unmissable event for the epicurean. The different wine appellations of Yonne are celebrated by today's winegrowers through their wine-tastings. Alongside them, local producers offer catering in the colours and flavours of the region. For the experience to be complete, various activities punctuate the day: a parade of local wine guilds, food/wine pairing games…

› **www.fleursdevigne.fr**

Le vignoble de Chablis, mondialement connu pour son Chardonnay, ne se trouve qu'à 10 min. en voiture au départ d'Auxerre ! Ce serait dommage de ne pas y faire un tour…

EN The vineyards of Chablis, world famous for it's Chardonnay, is only 10 minutes by car from Auxerre! It would be a pity not to pay it a visit.

L'abus d'alcool est dangereux pour la santé, à consommer avec modération. *The abuse of alcohol is a danger to your health. Please drink in moderation.*

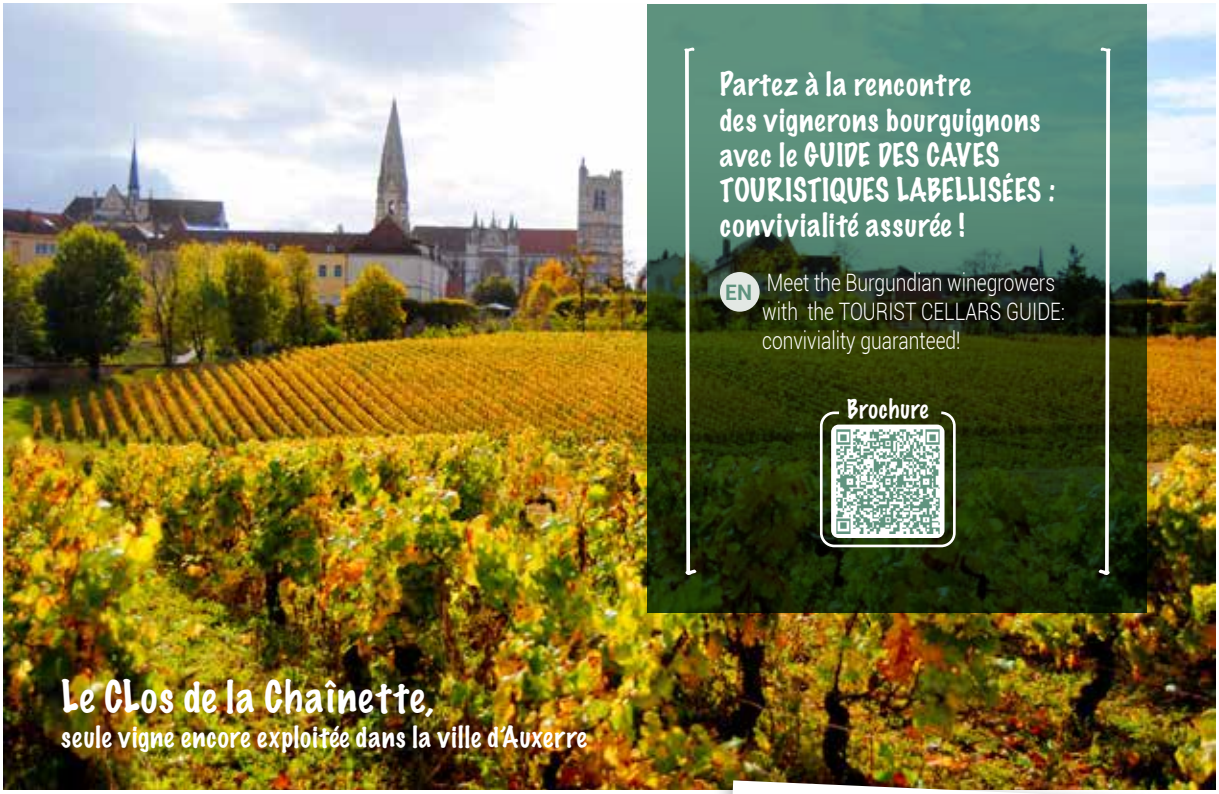

Partez à la rencontre des vignerons bourguignons avec le GUIDE DES CAVES TOURISTIQUES LABELLISÉES : convivialité assurée !

EN Meet the Burgundian winegrowers with the TOURIST CELLARS GUIDE: conviviality guaranteed!

Brochure

Le CLos de la Chaînette,
seule vigne encore exploitée dans la ville d'Auxerre

PORTRAIT

SAINT-BRIS-LE-VINEUX

LES CAVES BAILLY LAPIERRE

Le hameau de Bailly, situé sur la commune de Saint-Bris-le-Vineux, est le berceau de l'AOC Crémant de Bourgogne. Bailly Lapierre y élabore ses vins effervescents dans un cadre exceptionnel : une carrière de pierre souterraine, qui offre des conditions naturelles uniques pour le vieillissement du vin. Des visites guidées et dégustations commentées sont proposées tout au long de l'année.

› www.bailly-lapierre.fr

EN **THE CELLARS OF BAILLY LAPIERRE**

The hamlet of Bailly is located in the village of Saint-Bris-le-Vineux and is the birthplace of the AOC Crémant de Bourgogne. Bailly Lapierre produce their sparkling wines in a unique setting: in a subterranean stone quarry, which provides unique natural conditions. Guided tours and tastings are available throughout the year.

L'abus d'alcool est dangereux pour la santé, à consommer avec modération. *The abuse of alcohol is a danger to your health. Please drink in moderation.*

Immersion chez les vignerons

Au-delà de l'ouverture de leurs caves pour des dégustations, de nombreux domaines viticoles proposent le gîte ou le couvert, l'occasion de s'imprégner de cette atmosphère vigneronne si particulière, de découvrir leur travail au fil des saisons et de déguster leurs vins accompagnés d'un bon repas autour de produits locaux. Ces vignerons proposent plus qu'un hébergement ou un lieu de restauration, ils offrent une expérience au cœur du terroir bourguignon. Un moment un peu hors du temps, sans artifices, avec de belles rencontres à la clé.

EN Beyond opening their cellars for tastings, many wineries have developed a specific tourist welcome, with lodges, rooms and tables d'hôte. The opportunity to soak up this very special wine-growing atmosphere, to discover their work over the seasons, to taste their wines accompanied by a good meal based on local products. These winegrowers offer more than accommodation or a place to eat, they offer an experience in the heart of Burgundy. A timeless moment, without artifice and with the opportunity for great encounters.

EXPÉRIENCE

« Vendangeur d'un jour »

Des domaines proposent une immersion au cœur des vendanges : l'occasion de découvrir l'ambiance des vendanges à la main et de partager un moment privilégié dans le vignoble auxerrois et chablisien.

EN **EXPERIENCE: «Grape picker for a day»**

Some estates offer immersion in the heart of the harvest: the opportunity to experience the atmosphere of the harvest by hand and to share a special moment in the auxerrois and chablisian vineyards.

› **www.ot-auxerre.fr**

L'abus d'alcool est dangereux pour la santé, à consommer avec modération. *The abuse of alcohol is a danger to your health. Please drink in moderation.*

BIENVENUE *au domaine...*

ESCOLIVES-SAINTE-CAMILLE

Eglantine et Benjamin Borgnat, Maison d'hôtes et gîte

La famille Borgnat vous accueille au Château d'Escolives, ferme viticole du XVIIe avec ses caves superposées et ses 5 chambres d'hôte et gîte authentiques.

EN Guest house and gite. The Borgnat family will give you a warm welcome to the Château d'Escolives, a 17th century wine estate with its cellars one above the other and its 5 guest rooms in an authentic gite.

› **www.domaineborgnat.com**

SAINT-BRIS-LE-VINEUX

Laure et Romaric Petitjean, Gîte

Bienvenue chez la famille Petitjean, au coeur du village vigneron de Saint-Bris, dans ce charmant logement de 2 chambres au style contemporain.

EN Gîte. Welcome to the heart of the wine-growing village of Saint-Bris, in this charming 2-bedroom accommodation in a contemporary style.

› **www.bourgogne-petitjean.com**

IRANCY

Bruno Verret, Gîte

Bruno Verret vous accueille dans son gîte « Le Pavillon Saint-Vincent » d'une capacité de 10 personnes, alliant modernité et vieilles pierres.

EN Gîte. Bruno Verret will be delighted to welcome you to his gîte «Le Pavillon Saint-Vincent» with a capacity of 10 people, combining modernity in an old stone building.

› **www.gite-irancy.com**

COULANGES-LA-VINEUSE

Odile Maltoff, Maison d'hôtes

Odile et Jean-Pierre Maltoff vous invitent à découvrir le charme de leurs 4 chambres d'hôtes et à apprécier petit déjeuner et dîner dans une ancienne cuverie réaménagée.

EN Guest house. Odile and Jean-Pierre Maltoff invite you to discover the charm of their 4 guest rooms and to enjoy breakfast and dinner in an old renovated winery.

› **www.maltoff.com**

COULANGES-LA-VINEUSE

Magali Bernard, Domaine du Clos du Roi, Bar de terroir et gîte

Magali Bernard (viticultrice) et Arnaud Hennoque (chef cuisinier) proposent une découverte de leurs vins accompagnés de mets du terroir, au sein d'une demeure viticole typique du XVIIIe, ainsi qu'un gîte pouvant accueillir jusqu'à 7 personnes.

EN Local specialty food and wine bar. Gite with a capacity of 7 people. Magali Bernard (winemaker) and Arnaud Hennoque (chef) at Le Clos du Roi, invite you to discover their wines, accompanied by local dishes, in a typical 18th century wine house.

› **www.closduroi.com**

Et dans le chablisien...

Domaine Brocard, Gîtes
Préhy, Chablis, Saint-Cyr-les-Colons

Domaine Clotilde Davenne, Gîte
Préhy

La Vaugermaine, Gîtes
Saint-Cyr-les-Colons

L'abus d'alcool est dangereux pour la santé, à consommer avec modération. *The abuse of alcohol is a danger to your health. Please drink in moderation.*

Accords
mets/vins

Une gastronomie riche, synonyme de partage, de convivialité et d'émerveillement pour les papilles.

Véritable emblème de la région, l'escargot de Bourgogne est LA spécialité bourguignonne par excellence. Découvrez notamment l'escargotière Hélix à Gurgy, ou encore la maison Billot, à Bassou. Autres exemples incontournables : la truffe de Bourgogne, diamant noir de la gastronomie aux arômes et aux parfums uniques et le saumon fumé du Borvo, une institution ! Sans oublier le jambon persillé, les cornichons, le cassis, le jambon à la Chablisienne, les oeufs en meurette, le boeuf bourguignon... et tous les fromages régionaux comme l'Epoisses, le Soumaintrain ou les chèvres frais. En version sucrée, ne manquez pas le pain d'épices et, plus localement les cerises, dont de nombreuses variétés sont produites dans l'Auxerrois.

EN **MATCHING FOOD AND WINE**
A rich gastronomy, synonymous with sharing and good times to the delight of the taste buds.

Genuine emblem of the region, the snail of Burgundy is THE speciality par excellence! Discover the Helix snail farm at Gurgy, or La Maison Billot at Bassou. Other major examples: Burgundian truffles, the black diamond of gastronomy and The Borvo smoked salmon: an institution! Not forgetting parsleyed ham in aspic, small pickled dills, blackcurrant liqueur, the famous Burgundian Gougères, ham chablisienne, poached eggs in red wine sauce, Beef Bourguignon... and our many local cheeses like Epoisses, Soumaintrain or fresh goat's cheese.
For those with a sweet tooth, don't miss out on the honeyed spiced bread and even closer to home, the many varieties of cherries produced in the area.

INSOLITE

LES POPCORNS AUXERROIS

Découvrez les popcorns made in Auxerre de la Maison Gramm's, aux saveurs originales : beurre salé/citron, haricot noir/chocolat blanc/matcha... Visites commentées de la fabrique sur rendez-vous.

EN UNEXPECTED
AUXERROIS POPCORN

Discover popcorn 'Made in Auxerre' from Maison Gramm's, with original flavours: salted butter/lemon, black bean/white chocolate/green tea... Guided tours of the factory by appointment.

› **www.gramms.fr**

LA GOUGÈRE :
REINE DE L'APERITIF

La gougère est un incontournable de la gastronomie bourguignonne. Constituée de pâte à chou salée et de fromage, elle est idéale à l'apéritif.
Pyneau Prunutz revisite la recette traditionnelle en proposant des gougères déclinées en différents parfums (moutarde de Dijon, piment d'Espelette, beurre d'escargot, algues...).

EN **LA GOUGERE:**
QUEEN OF THE APERITIF

The gougère is an unmissable delight of Burgundian gastronomy. Made with savoury choux pastry and cheese, it is the perfect accompaniment for aperitifs. Pyneau Prunutz revisits the traditional recipe by proposing gougères based on various flavours (Dijon mustard, Espelette spice, snail butter, seaweed ...).

- **Pyneau Prunutz, Auxerre**
  www.pyneauprunutz.fr
- **Du Levain au Pain, Auxerre**
  facebook : Du Levain au Pain
- **La Pateasserie, Auxerre**
  facebook : La Pateasserie GHK

AGENDA

Agenda

- **18-21/05:** Fête de la Gastronomie, Auxerre
- **10-11/09 :** Fantastic Picnic, Auxerre et Auxerrois
- **Après les vendanges :** Fête de la gougère, Auxerre
- **16-17/12 :** Marché du Réveillon, Saint-Bris le Vineux

Programmation susceptible d'être modifiée.

L'abus d'alcool est dangereux pour la santé, à consommer avec modération. *The abuse of alcohol is a danger to your health. Please drink in moderation.*

PAROLES de chef

COULANGES-LA-VINEUSE

Aline et Charles Grégoire

Restaurant J'MCA

Après avoir travaillé dans de nombreuses maisons de renom à travers le monde, c'est au cœur du joli village bourguignon de Coulanges-la-Vineuse, entouré de vignes et de cerisiers, qu'Aline et Charles posent leurs valises en 2011 et créent leur propre restaurant : J'MCA. Au-delà du clin d'œil gustatif, le nom J'MCA correspond aux initiales du couple et de leurs enfants. Charles y réalise une cuisine maison, travaillée à partir de produits frais et régionaux, dans une atmosphère à la fois chaleureuse et élégante. Les œufs façon meurette et la tête de veau côtoient des gambas / coulis citron, et le poisson du marché.

EN After having worked in many prestigious establishments around the world, it is in the heart of the pretty Burgundian village of Coulanges-la-Vineuse, surrounded by vineyards and cherry trees, that Aline and Charles moved to in 2011 and created their own restaurant: J'MCA. As well as a nod to their cuisine the name J'MCA (j'aime ça, meaning I love that) corresponds to the initials of the couple and their children. Charles prepares home cooking, made from fresh, regional products, in an atmosphere that is both welcoming and elegant. Poached eggs in a red wine sauce and calf's head stew alongside prawns / lemon coulis, and fish fresh from the market.

› **www.jmca-restaurant.fr**

JOURS DE MARCHÉ / MARKET DAYS

APPOIGNY jeudi et dimanche / Thursday and Sunday
AUXERRE
mardi et vendredi / Tuesday and Friday (place de l'Arquebuse)
mercredi / Wednesday (centre-ville)
samedi / Saturday (place de l'hôtel de ville)
dimanche / Sunday (Quartier Sainte-Geneviève et Rue du Pont)
GY-L'EVEQUE dimanche / Sunday
ST-GEORGES-SUR-BAULCHE samedi / Saturday
VINCELLES mercredi / Wednesday

AUXERRE

ALEXIS PEUZIN,

Champion de France de Boulangerie 2023

Alexis Peuzin, de la boulangerie auxerroise Du Levain au Pain, a remporté la Coupe de France de Boulangerie 2023 lors du SIRHA à Lyon, le salon international de la restauration, de l'hôtellerie et de l'alimentation. L'artisan boulanger a décroché avec deux équipiers ce prestigieux titre qui vient récompenser un savoir-faire remarquable et des années de travail.
Installée au cœur du centre-ville d'Auxerre depuis 2019, la boulangerie Du Levain au Pain s'inscrit dans une démarche artisanale alliant qualité et consommation durable (privilégiant les matières premières de la région, limitant les emballages...). Marion, Alexis et leur équipe y proposent un large choix de produits, tous faits maison, et cuisent leur pain tout au long de la journée sous les yeux des clients. Pain frais garanti !

EN Alexis Peuzin, from the Auxerre bakery Du Levain au Pain, has won the French Bakery Cup 2023. The artisan baker, with the help of two of his team members, won this prestigious title which rewards outstanding skill and years of work.
Located in Auxerre town centre since 2019, the Du Levain au Pain bakery is part of an artisanal approach combining quality and sustainability. Marion, Alexis and their team offer a wide choice of home-made products and bake their bread throughout the day in full view of their customers. Fresh bread guaranteed!

› **www.facebook.com/dulevainaupain/**

PATRIMOINE NATUREL

Soufflez, bougez, naviguez !

NATURAL HERITAGE

Breathe, move, navigate!

AUXERRE, UNE VILLE *au coeur de son jardin*

Dans l'Auxerrois, la nature est généreuse et offre un foisonnement d'activités et d'espaces où se balader en toute sérénité et se dépayser. Parcs, champs, vignes, cerisiers, forêts, canaux, rivière... se côtoient sur un formidable terrain de jeu, à 1h30 de Paris !

Au fil de l'Yonne (la rivière qui traverse Auxerre) et du Canal du Nivernais, plongez-vous dans une nature ressourçante, à la fois apaisante et dynamisante. Respirez, évadez-vous et profitez des merveilleux paysages vallonnés qui entourent Auxerre. L'Auxerrois propose un large éventail de circuits, de promenades et de randonnées : partez pour un bol d'air pur au cœur de la campagne.

Amateur de tourisme fluvial et d'activités nautiques ? L'Auxerrois c'est aussi des séjours en péniche, la location de bateau, le ski nautique, le canoë kayak, la pêche... Autrefois utilisées pour approvisionner en vin Paris et les grandes villes d'Europe, les voies d'eau de la région sont aujourd'hui un havre de paix pour les visiteurs recherchant une itinérance douce.

L'ESCALE DE GURGY

Halte nautique idéalement située au bord de l'Yonne. Huit places de stationnement bateau disponibles sur le ponton.

EN A Stop Off at Gurgy: an ideally situated nautical stopping point, on the banks of the Yonne. Eight mooring spaces are available on the pontoon.

› **www.gurgy.net/vie-touristique/escale-de-gurgy.html**

EN AUXERRE, A CITY IN THE CENTRE OF ITS OWN GARDEN

Here nature affords an abundance of activites and open spaces where you can stroll and get away from it all in peace and quiet. Parks, fields, vines, cherry trees, forests, canals, rivers...together form an amazing playground just an hour and a half from Paris.

Are you a fan of river tourism and nautical activities? The Auxerrois also offers stays on a barge, boat rentals, water skiing, canoeing, fishing... Formerly used to supply wine to Paris and the major cities of Europe, the waterways of the region are now a haven for visitors looking for a gentle, relaxing cruise.

NAVIGUEZ SUR...
LE CANAL DU NIVERNAIS

Le Canal du Nivernais relie Auxerre à Decize (Nièvre) et promet, d'écluses en écluses, une belle exploration de la nature bourguignonne en 5 escales. Les amateurs de vélo pourront quant à eux suivre au départ d'Auxerre la voie verte longeant le canal : un parcours qui fait partie du grand itinéraire « Le Tour de Bourgogne à vélo ».

EN ALONG THE CANAL DU NIVERNAIS:

The Nivernais Canal connects Auxerre to Decize (Nièvre) and promises lock after lock along the route, a journey through Burgundy's beautiful nature in 5 stages.

› **www.canal-du-nivernais.com**
› **www.francevelotourisme.com**

AGENDA

Agenda

- **Chaque 1er samedi du mois :** Balade avec les chèvres de la Ferme d'Ultéria
- **30/04 :** Randonnée Auxerre-Vézelay
- **10/06 :** Randonnée cyclotouriste « La Franck Pineau », Auxerre

Programmation susceptible d'être modifiée.

ESPRIT *champêtre*

Tendance slow urbain, circuits courts et de proximité, recherche d'authenticité... un besoin de retour aux fondamentaux que les ressources locales de l'Auxerrois ne manquent pas de combler.

EN THE SWEETNESS OF LIFE WITH A RUSTIC FLAVOUR.

Slow urban trend, short and local circuits, search for authenticity ... a need to return to the fundamentals that the local resources of Auxerrois never fail to meet.

L'AUXERROIS EN MODE « TOUTOURISME »

Qu'il est agréable de pouvoir voyager en compagnie de son chien. A Auxerre, de nombreux hébergements et restaurants « dog friendly » accueillent à bras ouvert ces chères boules de poils. Sans oublier les activités et balades qui permettront de partager des moments inoubliables avec votre animal de compagnie.

EN THE AUXERROIS IN "DOGGIE-TOURISM" MODE

How nice it is to be able to travel with your dog. In Auxerre, many «dog-friendly» hotels and restaurants welcome these furry friends with open arms, not forgetting the activities and walks that will allow you to share unforgettable moments with your pet.

› Découvrez les hébergements et restaurants «dog friendly».

LE TEMPS
DES CERISES

La culture de la cerise occupe une grande part du paysage du Sud de l'Auxerrois, principalement autour des villages de Jussy, Coulanges-la-Vineuse, Gy-L'Evêque ou encore Irancy. Quoi de plus agréable au printemps qu'une promenade à travers les cerisiers en fleurs ? Et au mois de juin et juillet, vous pourrez faire vos emplettes directement chez les producteurs ou auprès des petits stands en bordure de route. Certains producteurs proposent même de faire votre cueillette vous-même.

EN THE CHERRY TIME

Cherry growing occupies a large part of the landscapein the south of the Auxerrois, mainly around the villages of Jussy, Coulanges-la-Vineuse, Gy-L'Evêque and Irancy. What could be more pleasant in the spring than a walk through the cherry blossoms? In June and July you can buy directly from the producers or from the small stands at the side of the road. Some producers even let you pick your own.

PORTRAIT

CHARBUY

L'ATELIER DES JARDINS

Dans son atelier de Charbuy, Nathalie Prévost produit des bougies parfumées 100% biodégradables, sans paraffine. La cire végétale est issue de colza et de soja, la mèche est en lin, les senteurs naturelles viennent de Grasse (la capitale du parfum) et pour couronner le tout, chaque bougie est conditionnée dans un pot en verre refermable et réutilisable fabriqué en France. « Fleurs de cerisiers », « Miel », « Solstice d'hiver », « Thé à la bergamote », « Douceur de chèvrefeuille »... autant de fragrances qui invitent à l'échappée bucolique et à la rêverie.

Retrouvez une sélection de bougies « L'atelier des jardins » aux couleurs d'Auxerre dans la boutique de l'Office de Tourisme.

› latelierdesjardins.com

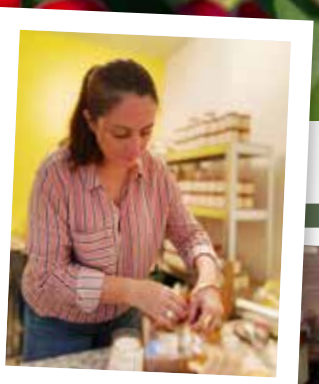

EN L'ATELIER DES JARDINS

In her Charbuy workshop, Nathalie Prévost produces 100% biodegradable, paraffin-free scented candles. The vegetable wax comes from rapeseed and soy, the wick is made of linen, the natural scents come from Grasse (the capital of perfume) and to top it off, each candle is packaged in a resealable and reusable glass jar made in France. «Cherry Blossoms», «Winter Solstice», «Sweet Honeysuckle»... so many fragrances that invite you to a country getaway where you can daydream.

Find a selection of «L'atelier des jardins» candles in the colours of Auxerre in the Tourist Office shop.

Le chemin de Saint-Jacques de Compostelle

Randonnée Auxerre Vézelay

Chaque année, les marcheurs se retrouvent pour une randonnée d'Auxerre à Vézelay en empruntant le chemin de Saint-Jacques-de-Compostelle, avec pour objectif la « colline éternelle » et sa basilique Sainte-Marie-Madeleine.

EN HIKING AUXERRE VÉZELAY.

Every year, walkers meet for a hike from Auxerre to Vézelay along the Saint-Jacques-de-Compostelle road, with the objective of the «eternal hill» and its Sainte-Marie-Madeleine basilica.

Auxerre est une étape incontournable du parcours de Saint-Jacques-de-Compostelle, avant de passer par Vézelay et sa colline éternelle.

Pèlerins ou simples marcheurs, vous pouvez faire escale à Auxerre ou profiter des paysages de l'Auxerrois et découvrir à votre rythme les richesses de la région : l'occasion de visiter la Bourgogne autrement.

L'Yonne, une étape incontournable pour les pèlerins du monde entier

Vous aurez la possibilité de vous arrêter à Auxerre via :

- Le GR 213 par la voie Paris – Sens – Auxerre – Vézelay
- Le GR 654 et GR 13 par la voie Namur – Auxerre – Vézelay

EN THE SAINT-JACQUES DE COMPOSTELLE PILGRIMS WAY

Auxerre is an essential stop on the route to Santiago de Compostela, before passing through Vézelay and its eternal hill. Whether you are a pilgrim or a simple walker, you can stop in Auxerre or enjoy the landscapes of Auxerrois and discover the riches of the region at your own pace.

L'Yonne, a must for pilgrims from all over the world

You can stop in Auxerre via:
The GR 213 by the Paris - Sens - Auxerre - Vézelay route
The GR 654 and GR 13 by the Namur - Auxerre - Vézelay route

La Maison des Randonneurs,

gîte d'étape situé au cœur de la ville, abrite l'association Yonne Compostelle et propose (que vous soyez pèlerin ou non) un hébergement à petit prix. Convivialité, partage, accueil chaleureux et bons conseils assurés !

› **www.maison-rando.fr**

EN La Maison des Randonneurs, a stop-over place to stay, is located in the heart of the city and is home to the Yonne Compostelle association. It provides inexpensive accommodation (whether you are a pilgrim or not). Friendliness, sharing, a warm welcome and good advice are on offer.

À SAVOIR :

Les pèlerins peuvent se présenter à l'accueil de l'Office de tourisme pour faire tamponner leur crédential.

Note: Pilgrims can have their passport stamped at the reception desk of the Tourist Office.

LES IDÉES DE BALADES ET RANDONNÉES *dans l'Auxerrois*

Que vous soyez en famille ou grands sportifs, la région propose de nombreux sentiers, balisés ou non.Voici quelques idées de circuits pédestres et cyclistes.

EN SOME IDEAS OF WALKS AND HIKES IN THE AUXERROIS

Whether you are with family or a sporty type, the region offers many trails, marked or not. Here are some ideas for walking and cycling routes.

Parcours rando avec Visorando

1/ LES TROIS CLOCHERS

Escolives – Jussy – Coulanges

3h 11 Km

Difficulté / Difficulty : ★★☆

Départ / Starting point : Parking de la Grande Rue à Escolives-Sainte-Camille

Des paysages remarquables et une belle vue sur les clochers des villages.

Highlights: Remarkable landscapes and a beautiful view of the village steeples.

2/ LE CHEMIN DE L'EAU

Gurgy

2h 7 Km

Difficulté / Difficulty : ★☆☆

Départ / Starting point : Place de la Rivière à Gurgy

Une promenade agréable à faire en famille, au bord de l'Yonne et ensuite à travers les étangs de Gurgy

Highlights: A pleasant walk for the whole family, along the Yonne and then through the ponds of Gurgy

3/ LA TREILLE DE SAINT-BRIS

Saint-Bris – Irancy

3 h 40 11 Km

Difficulté / Difficulty : ★★☆

Départ / Starting point : Parking du parc municipal, chemin des Vaux de Villiers à Saint-Bris-le-Vineux

De magnifiques paysages entre cerisiers et vignes.

Highlights: Beautiful landscapes between cherry trees and vineyards

S'AÉRER L'ESPRIT
en roue libre

L'Auxerrois et ses paysages vallonnés peuvent aussi s'apprécier à vélo : en mode sportif ou contemplatif chacun y trouvera son bonheur.

EN The Auxerrois and its hilly countryside can also be enjoyed by bike: in sporty or more relaxed contemplative mode, everyone will find just what they are looking for.

VINCELOTTES

Cycle Divin

Visite guidée des vignobles de Bourgogne

Avec Cycle Divin, Grégory Millet - moniteur de vélo et passionné de vin- propose une expérience singulière au cœur de la Bourgogne viticole : des visites à vélo à assistance électrique, avec présentation de l'histoire des vignobles, du travail des vignerons... et une halte dans un domaine pour une initiation à la dégustation. L'assistance électrique permet aux visiteurs de profiter pleinement des paysages et des commentaires.

EN Grégory Millet offers a unique experience in the heart of wine-growing Burgundy: tours by electrically-assisted bicycle, with a presentation of the history of the vineyards, the work of the winegrowers and a pause at an estate for wine tasting.

› cycledivin.fr

AUXERRE

France à Vélo

« Faites le tour du monde à vélo »,

Telle est la devise de Christiane Trégouet et de sa structure France à Vélo. Guide conférencière, elle a su associer ses connaissances artistiques et culturelles à sa passion des voyages à vélo. France à Vélo propose plusieurs services pour des vacances vertes en France et à l'étranger : la location de vélos équipés, l'organisation de circuits et séjours et l'accompagnement par des guides diplômés.

EN Professional tour guide, Christiane Tregouet has combined her cultural knowledge with her passion for cycling trips. France à Vélo offers several services for green holidays in France and abroad: bicycle rental, organization of tours and support by qualified guides.

› franceavelo.com

AUXERRE

Le Batardeau

Les spécialistes du deux-roues

Le Batardeau réunit en un lieu Cyclo, Bateau et Bistro ! Au-delà de la location et réparation de vélos (et location de bateaux), c'est un formidable lieu d'échange, avec conseils d'itinéraires, de visites... Véritable expert de la bicyclette, Grégory Baux connait parfaitement le matériel, les astuces et les nombreux circuits de la région.

EN The two-wheeler specialists. The Batardeau brings together Bikes, Boat and Bistro all in one place ! As well as the rental and repair of bicycles (and boat rental), it is a great place of exchange, with advice on itineraries, visits... A true expert in bicycles, Grégory Baux knows the equipment perfectly and will give you advice and tips about the numerous circuits in the region.

› le-batardeau.fr

Destination Auxerre

AGENCE DE TOURISME LOISIRS / AFFAIRES

Brochure séjours, visites et affaires

Idéalement situé à 1h30 de Paris par l'A6 et facilement accessible en train, l'Auxerrois est doté d'un environnement varié mêlant patrimoine, vignoble, nature ainsi que des infrastructures de qualité.

UN INTERLOCUTEUR UNIQUE, ORGANISATEUR DE VOTRE VOYAGE ET DE VOS ÉVÈNEMENTS.

Que vous soyez particulier ou professionnel, grâce à sa connaissance du territoire et des partenaires locaux, l'Agence Destination Auxerre vous offre une prestation véritablement sur-mesure :

- Visites guidées à la carte,
- Programmes à la journée ou séjours,
- Évènements professionnels (congrès, séminaires, réunions de travail, dîners de gala, incentives, salons, assemblées générales...).

L'agence est également en mesure de gérer votre hébergement.

› Tél : +33 (0)3 86 52 85 72
› E-mail : destinationauxerre@ot-auxerre.fr
› www.ot-auxerre.fr/en-groupe-tourisme-daffaires/

EN A TAILOR-MADE TOURISM AGENCY

A single point of contact for the organizer of your trip and your events..

Ideally located 1.5 hours from Paris via the A6 and easily accessible by train, Auxerrois has a varied environment combining heritage, vineyards, nature as well as quality infrastructure.

Whether you are an individual or a professional, thanks to their knowledge of the region and local partnerships, Agence Destination Auxerre offers a truly tailor-made service. Organization of à la carte guided tours, day programs or stays, professional events (congresses, seminars, work meetings, gala dinners, incentives, trade fairs, general meetings, etc.). The agency is also able to manage the accommodation for your events.

Les 1001 de visiter et l'Aux

A 1001 ways (well almost)

→ EN MARCHANT
ON FOOT

AVEC CADET ROUSSEL

Grâce aux flèches en bronze scellées au sol et à la brochure **« Sur les traces de Cadet Roussel »,** découvrez le centre historique d'Auxerre. Et pour les enfants âgés de 8 à 12 ans le carnet d'énigmes de **Cadet'Chou.**

With Cadet Roussel: using the bronze arrows set into the pavements you can follow the footsteps of Cadet Roussel and discover the historical centre of Auxerre. And for children from 8 to 12 years old, get the « Cadet'Chou » puzzle booklet.

› www.ot-auxerre.fr

bla bla

AVEC UN GUIDE CONFERENCIER

Labellisé **"Pays d'Art et d'Histoire"** l'Auxerrois vous ouvre les portes de son patrimoine historique et architectural et propose des visites guidées (privées ou en groupe) animées par des guides conférenciers.

Known as the «Country of Art and History», the Auxerrois opens the doors to its historical and architectural heritage and offers private or group tours led by tour guides.

› info@ot-auxerre.fr

Réservez votre visite en ligne
Book online

AVEC UN SAC À DOS

L'Auxerrois propose un éventail de circuits, de promenades et de randonnées.

With a rucksack on your back: the Auxerre region offers a range of routes for walking and hiking.

› www.ot-auxerre.fr

→ EN ROULANT
RIDING

AVEC L'OENOBUS

Afin de découvrir le vignoble auxerrois, l'Office de Tourisme de l'Auxerrois met en place l'Oenobus : une navette qui, en saison estivale, dessert 6 villages viticoles typiques.

THE OENOBUS: for those who want to explore the auxerrois vineyards, the Auxerrois Tourist Office has set up the Oenobus, a shuttle which serves 6 typical wine-growing villages.

› Tarif / Price : 6 €
› www.ot-auxerre.fr

→ EN VOLANT
FLYING

Prenez de la hauteur et survolez l'Auxerrois ! Une vision inédite et magique de notre territoire, mêlant vignoble, forêts, champs et patrimoine.

Fly high over the Auxerrois! An unprecedented and magical view of our countryside taking in vineyards, forests, fields and heritage sites.

France Montgolfières
www.franceballoons.com

Eden Balloon
www.edenballoon.com

→ EN PIANOTANT
WITH YOUR KEYBOARD

Grâce à l'application Legendr disponible sur Apple Store et Play Store, faites le tour du centre-ville et découvrez nos incontournables autrement: quizz, réalité virtuelle et images d'archives inédites.

Thanks to the Legendr application available on Apple Store and Play Store, take a tour of the city centre and explore our unmissable sites in a completely different way: quizzes, virtual reality and never-before-seen archive images.

façons (ou presque) Auxerrois...

to visit Auxerre and the Auxerrois...

→ EN PÉDALANT
ON YOUR BIKE

LE TOUR DE BOURGOGNE À VÉLO

Un itinéraire permettant de faire le tour de la Bourgogne à vélo le long des canaux.

Burgundy Bike Tour, an itinerary enabling to cycle around Burgundy region along the canals.

› www.francevelotourisme.com

Amis sportifs, sortez vos VTT et dévalez les pistes des circuits du Pays Coulangeois. 123 km de chemins balisés sur 6 circuits.

Sporty types, get out your mountain bikes and follow the tracks of the Pays Coulangeois circuits. 123 km of 6 marked out circuits.

› www.cc-payscoulangeois.fr

Plusieurs prestataires louent des vélos (adultes, enfants), tandems, vélos électriques et proposent des itinéraires variés.

Several providers rent out bicycles (adults, children), tandems, electric bikes and propose a variety of routes.

Le Batardeau à Auxerre,
› www.le-batardeau.fr

France à vélo, à Auxerre,
› www.franceavelo.com

Cycle Divin à Vincelottes,
› www.cycledivin.fr

VISITE GUIDÉE DES VIGNOBLES DE BOURGOGNE EN VÉLO ÉLECTRIQUE

Cycle Divin, à Vincelottes,
› www.cycledivin.fr

→ EN NAVIGUANT
BY BOAT

A BORD D'UN BATEAU ÉLECTRIQUE, EN PEDALO, A LA RAME

Le Batardeau met à votre disposition des bateaux électriques pouvant accueillir jusqu'à 5 personnes. Silencieuses et sans permis, ces embarcations sont idéales pour découvrir Auxerre et l'Auxerrois de façon ludique et sympathique sur le Canal du Nivernais. Des pédalos, paddles et kayaks sont également à votre disposition.

On board an electric boat: Le Batardeau - rents electric boats that contain up to 5 persons Playful, quiet and easy to use (no license required), they will enable you discover Auxerre and its sourrondings in a very pleasant and novel way on the Canal Nivernais. Pedal boats, paddles and kayaks are also available.

› www.le-batardeau.fr

A BORD D'UN BATEAU, EN FORME DE BOUÉE

Profitez d'une expérience inédite à bord de bateaux sans permis, accueillant jusqu'à 6 convives. A bord, totalement autonomes, vous pourrez profiter d'une simple balade, mais également d'un barbecue ou d'un apéro avec paniers repas complets et boissons fournis. Sur réservation.

Enjoy a unique experience aboard licence-free boats, accommodating up to 6 guests. On board, and completely autonomous, you can enjoy a pleasant ride, as well as a barbecue or an aperitif with packed lunches and drinks provided. By reservation only.

› www.barbecuesurleau.com

A BORD D'UNE PÉNICHE-HÔTEL

Embarquez sur une péniche-hôtel de luxe privée et partez en croisière sur l'Yonne et le Canal du Nivernais !

On board a narrowboat hotel. Take a luxury cruise on a private narrowboat and explore the Yonne and the Nivernais Canal.

Péniche-hôtel La Luciole,
› www.bargeluciole.com.

Péniche-hôtel Le Randle,
› www.edgecharter.fr.

→ EN TROTTINETTE
ON A SCOOTER

Évadez vous autrement, découvrez notre région de façon insolite et ludique, sans effort avec des trottinettes électriques tout terrain. Circuits balisés, visite du patrimoine et des vignes.

All terrain electric scooters. Get away from it all, explore our region in an unusual and fun way, effortlessly. Signposted circuits, heritage and vineyard tours.

France à vélo, à Auxerre,
› www.franceavelo.com

One Up Tour, à Chablis,
› www.oneuptour.com

JUILLET - AOÛT 2023

à partir de 21h

GRATUIT

Garçon La Note !

1 soir

1 terrasse

1 concert

Office de Tourisme de l'auxerrois

@GLNAuxerre

www.facebook.com/GLNAuxerre

#GLNAuxerre

VIE CULTURELLE & ARTISTIQUE

Sortez, chantez, dansez !

CULTURAL AND ARTISTIC LIFE

Out and about, sing, dance!

LES TEMPS FORTS *d'une destination animée*

Envie de vous faire un ciné, une pièce de théâtre, un concert, un spectacle ? Toute l'année, les occasions de sortir sont nombreuses et variées, voici un aperçu des représentations et festivités qui jalonnent l'agenda auxerrois.

Cette programmation est susceptible d'être modifiée.

AUXERRE ET L'AUXERROIS

FESTIVAL « GARCON LA NOTE ! »

01/07 - 31/08

Créé en 2001 par l'Office de Tourisme de l'Auxerrois, ce festival de musiques se déroule dès l'origine en terrasse des cafés d'Auxerre, et depuis 2006 aussi dans les communes de l'Auxerrois. Il propose une programmation éclectique pour tous les publics avec un concept simple : un soir, un bar, un concert !

"Garçon, la Note !", se déroule sur l'ensemble de la période estivale : une cinquantaine de dates à Auxerre, dans l'auxerrois et le chablisien, du 1er juillet au 31 août (du lundi au samedi). Le festival a la particularité de changer de lieu, allant de terrasse en terrasse, et proposant un concert différent chaque soir. Fort de son succès, ce concept a alors été dupliqué dans d'autres villes en Bourgogne (Dijon, Sens, Nevers, Chalon-sur-Saône, Cluny...), et même à Dax !

EN Created in 2001 by the Office de Tourisme de l'auxerrois, this music festival has always taken place on the terrasses of Auxerre's cafés, and since 2006 in the surrounding communes. The concept is simple : an evening,a bar, a concert !

« Garçon La Note ! » runs throughout the Summer period : there are more than 50 dates in Auxerre from the 1st of July to the 31st of August (Monday to Saturday). Its speciality is to move from terrace to terrace and proposes a different concert every night. Driven by this success, this concept has been taken over in some other cities in Burgundy (Dijon, Sens, Nevers, Chalon-sur-Saône, Cluny...), and even in Dax !

› www.garcon-la-note.com – www.facebook.com/GLNAuxerre.

EN A LIVELY DESTINATION

Do you fancy watching a movie, a play at the theatre, a concert or a show?

Throughout the year, there are many and varied opportunities to go out, here is an overview of the performances and festivities in the Auxerre calendar.

This programme is likely to be modified.

AUXERRE

CATALPA FESTIVAL

23-25/06

Trois jours de concerts gratuits mêlant musiques actuelles et musiques d'ailleurs, au Parc de l'Arbre Sec.

EN Three days of free concerts combining current music and music from elsewhere, at the Parc de l'Arbre Sec.

› www.catalpafestival.fr

LE THÉÂTRE, Auxerre
› www.auxerreletheatre.com

LA SCENE DES QUAIS, Auxerre
Péniche café-théâtre
› www.lascenedesquais.fr

LE SILEX, Auxerre
Salle de spectacle
› www.lesilex.fr

AUXERREXPO, Auxerre
Parc des expositions
› www.auxerrexpo.com

LE SKENET'EAU, Monéteau
› www.skeneteau.fr

CINÉMA Méga CGR Casino, Auxerre
› www.cgrcinemas.fr/auxerre

Liste complète des évènements

AUXERRE

Ô LA BELLE TOILE

12/07 - 24/08

Cet été, retrouvez le cinéma de plein air dans les villages auxerrois et à l'Abbaye Saint-Germain à Auxerre.

EN This summer, you will find the open-air cinema in the Abbey Saint-Germain or in the villages around Auxerre.

› www.auxerre.fr

AUXERRE
ABBAYE SAINT-GERMAIN

FESTIVAL PAROLE ET PAROLE(S)

02-06/05

Le festival Parole et paroles est dédié à l'art oratoire et aux arts de la parole. Toute la semaine, retrouvez des spectacles, des concerts, un concours d'éloquence, de la lecture à haute voix, des master class... . Le mercredi, des spectacles jeune public ouverts à tous et gratuits. Le festival s'exporte au-delà des portes de l'abbaye avec des concerts et spectacle à la Péniche et au Silex!

EN The «Parole et Parole(s) festival» (Word and Words festival) is dedicated to the art of public speaking. All week long you can find shows, concerts, an eloquence contest, reading aloud, master classes... On Wednesday, shows for young audiences are free and open to all. The festival goes beyond the doors of the abbey with concerts and shows at the Péniche and the Silex!

› Retrouvez tout le programme sur www.auxerre.fr

AUXERRE

RUES BARREES

25-27/08

Festival des arts de la rue, le bien nommé « Rues Barrées » rassemble pendant un week-end une quinzaine de compagnies qui envahissent le centre-ville. Les disciplines artistiques se côtoient et se mêlent : clowns, jongleurs, solistes... mettant les rues et les places de la ville en ébullition.

EN Street arts festival, the aptly named invade the city center for a weekend. Artistic disciplines come together and mingle: clown, jugglers, soloists... turning the streets and squares of the city into a playground.

› www.auxerre.fr

AUXERRE

LES ENTRETIENS D'AUXERRE

16-18/11

Des débats autour de l'histoire, la philosophie, les sciences politiques, la sociologie, l'économie, l'anthropologie, la littérature... Thématique 2023 : « Où va le monde ? »

EN Debates around history, philosophy, sociology, economics, literature ... Theme for 2023: «Where is te world going?»

› www.cercle-condorcet-auxerre.fr

AUXERRE
ABBAYE SAINT-GERMAIN

JOURNÉES EUROPÉENNES DES MÉTIERS D'ART
1-2/04

AUXERRE
ABBAYE SAINT-GERMAIN

AUXERRE SE PREND AUX JEUX
22-23/04

AUXERRE

LA NUIT DES MUSÉES ET STAR TOYS
(SALON DU JOUET RÉTRO)
13/05

AUXERRE ET AUXERROIS

FESTIVAL FLEURS DE VIGNE OFF
27/05
A l'Abbaye Saint-Germain et dans les vignobles de l'Auxerrois.

EN At the Saint-Germain Abbey and in the Auxerrois vineyards.

AUXERRE

FESTIVAL FLEURS DE VIGNE
28/05

AUXERRE
SCÈNE DES QUAIS

CADET ROUSSEL DU RIRE
26-28/07

AUXERRE
ABBAYE SAINT-GERMAIN

EXPOSITION EN PARTENARIAT AVEC LE CENTRE POMPIDOU
17-06 AU 31/12

AUXERRE

JOURNÉES EUROPÉENNES DU PATRIMOINE
16-17/09

Liste complète des évènements

Les artisans du tourisme de l'auxerrois

Visant à promouvoir l'artisanat d'art et l'excellence de son savoir-faire, le label « Artisan du tourisme de l'Auxerrois » rassemble une quinzaine d'artisans. N'hésitez pas à pousser la porte de leurs ateliers pour découvrir leur savoir-faire et leurs produits de qualité.

EN MEET THE CRAFTSMEN AND WOMEN

Aiming to promote artistic craftsmanship and the excellence of its know-how, the «Artisan du tourisme de l'Auxerrois» label brings together around ten different craftsmen. Just push the door of their workshops open.

Les Journées Européennes des Métiers d'Art auront lieu du 1er au 2 avril à l'abbaye Saint-Germain à Auxerre, sur le thème « Sublimer le quotidien ».

EN The European Artistic Crafts Days will take place from 1st to 2 April at the Saint-Germain Abbey in Auxerre, on the theme «Sublimate the everyday life».

AUXERRE

Anne Longfier, ARTEFACT

Fabrication d'objets en céramique, vaisselle, et objets uniques. Intervention artistique auprès des collectivités territoriales, école et association, animation d'ateliers.

EN Pottery

› www.ceramicana.blogspot.com

AUXERRE/CHARBUY

Carine Michelon, UNIS VERS L'ART

Fabrication de décorations artisanales, animation d'ateliers de loisirs créatifs

EN Craft decorations

› https://unisverslart.fr

AUXERRE

Sophie Billon, BILLE DE SUCRE

Fabrication de biscuits et meringues, personnalisation de biscuits, ateliers de pâtisserie pour les enfants.

EN Cookies and meringues

› www.billedesucre.fr

AUXERRE

Léa Languillat, FIMACROQUER

Création de bijoux artisanaux

EN Creation of jewelry

› www.fimacroquer.com

IRANCY

Julien Cordier

Ebénisterie, création et rénovation de mobilier intérieur, agencement sur-mesure.

EN Carpentry

› www.cordier-ebeniste.fr

SAINT-BRIS-LE-VINEUX

Simon Berhaut, FAYYAR

Micro-brasserie artisanale biologique. Visites guidées possibles.

EN Brewery

› www.fayyar.fr

SAINT-BRIS-LE-VINEUX

Manon Jarry-Sarfati, ATELIER MJS DECO

Relooking de meubles et d'objets décoration.

EN Renovation of furniture and decorative objects

› www.ateliermjsdeco.bigcartel.com

AUXERRE

Alexandre Letellier

Tapisserie : restauration de fauteuils anciens ou actuels, décoration (rideaux, stores).

EN Upholstery

› www.letellier-tapisserie.fr

AUXERRE

Sébastien Langlois, LA MANUFACTURE BIO

Fabrication artisanale de popcorns et de chocolat.

EN Popcorns and chocolates

› www.gramms.fr

AUXERRE

Stéphane Christophory

Dorure sur tous supports, création et restauration d'antiquités et objets d'art d'ébénisterie.

EN Gilding.

› www.pagesjaunes.fr/pros/52826432

AUXERRE

Julie Escafit, DE FIL EN COULEUR

Couture, créations artisanales en modèles uniques ou en petites séries, pour petits et grands, tant en habillement qu'en décoration. Boutique de créateurs et lieu d'échange.

EN Sewing (clothing and decoration)

› www.facebook.com/defilencouleur

ZOOM SUR...

Les galeries d'art et antiquaires

Ouvrez les portes des nombreux antiquaires, galeries et ateliers d'artistes de l'Auxerrois et dénichez des pièces rares, découvrez des créations singulières, rencontrez des artistes ou collectionneurs passionnés.

EN ART GALLERIES AND ANTIQUE SHOPS

Open the doors of the many antique dealers, galleries and artists' studios in Auxerre and unearth rare pieces, discover unique creations, meet passionate artists and collectors.

GALERIES D'ART

GURGY
L'espace culturel de Gurgy
› www.facebook.com/Espace-culturel-de-Gurgy-704593469721895

IRANCY
L'Atelier d'Irancy - Georges Hosotte
› www.hosotte.com

BAILLY
Galerie d'Art de la Chapelle de Bailly - Georges Hosotte
› www.hosotte.com

AUXERRE
Galerie d'art L'Escalier
› www.galerielescalier.com

AUXERRE
Galerie d'Art Voyage sur toiles
Nathalie Bidet Broudoux
› https://galerie-dart-voyage-sur-toiles.business.site

AUXERRE
Galerie d'art - photographie Nacivet
› www.nacivet.com

AUXERRE
Galerie Saint-Germain

AUXERRE
Espace Mouv'art en Bourgogne
› www.mouvart-en-bourgogne.fr

AUXERRE
Hors[ ]Cadre
› www.asso-horscadre.fr

AUXERRE
Atelier Olivier-Cyr Noël
› www.oliviercyrnoel.com

AUXERRE
Porte 68 (68 rue de Paris)
Ouverture prévue en juin 2023.

ANTIQUAIRES

AUXERRE
Antiquités de la Cathédrale
› waldteufelclaude.site-solocal.com

AUXERRE
Rive Gauche Antiquités
› www.rivegauche-antiquités.fr

AUXERRE
La Broc
› Facebook La Broc Auxerre

AUXERRE
Antiquités Art Galerie

ESCAPADE EN FAMILLE

Jouez, apprenez, profitez !

FAMILY GETAWAY

Play, learn, benefit!

L'AUXERROIS EN FAMILLE

Une escapade qui comble parents et enfants ? C'est possible ! L'Auxerrois propose de nombreuses activités pour les familles et les enfants de tous âges : un véritable terrain d'aventures.

APPRENDRE EN S'AMUSANT, ET PROFITER AUTREMENT !

Ici, il y a de quoi occuper bambins et ados : un rallye photo dans la ville d'Auxerre, un tour en bateau électrique sur l'Yonne, une sortie à cheval dans la campagne auxerroise, une visite des caves souterraines des crémants Bailly-Lapierre, un atelier à la villa gallo-romaine d'Escolives, une visite guidée de l'abbaye St Germain, une balade à vélo le long du canal du Nivernais, une découverte du vignoble en calèche...

EN FAMILY ACTIVITIES IN THE AUXERROIS

Because a getaway that suits both parents and children is possible! Auxerre and auxerrois have many activities on offer for families and children of all ages: a real adventure playground.

LEARN WHILE HAVING FUN AND ENJOY THINGS IN A DIFFERENT WAY!

Here there is something for children from toddlers to teens: a photo rally in the city of Auxerre, an electric boat trip on the Yonne, a horseride in the auxerrois countryside, a visit to the underground Cremant cellars of Bailly-Lapierre, a workshop at the Gallo-Roman villa in Escolives, a guided tour of St Germain abbey, a bike ride along the Nivernais canal, an exploration of the vineyards in a horse-drawn carriage ...

LE CARNET D'ENIGMES Cadet'Chou

En suivant un carnet de 7 énigmes, les enfants de 8 à 12 ans suivent Cadet'Chou pour visiter, jouer et retrouver des mots mystères qui permettront de découvrir le mot magique...

EN THE CADET'CHOU BOOK OF RIDDLES

Following a book of 7 riddles, children from 8 to 12 follow Cadet'Chou to visit, play and find words mysteries that will enable to discover the magic word.

› www.ot-auxerre.fr

UNE DESTINATION SPORTIVE

Bien connue pour son équipe de football l'AJA, Auxerre a toujours eu un esprit sportif, et la région propose une multitude d'activités.

Well known for its football team, Auxerre has always had a sporting spirit.

› www.ot-auxerre.fr

Activités sportives

PATINOIRE
Patinoire CyberGlace, Monéteau
› **www.cyberglace.com**

LES PLAINES DE JEUX
New Kids Park 89, Appoigny
› **www.new-kids-parc89.com**

BOWLING ET MINI-GOLF
Bowling Aux2B, Monéteau

KARTING, KART INDOOR ET QUAD
Appoigny Kart Indoor, Appoigny
› **www.auxerre-karting.fr**

Karting Auxerre Indoor & Quad loisirs, Auxerre
› **www.karting-quad.com**

LASER GAMES
Megazone Laser Games, Auxerre
› **www.lasergames-auxerre.fr**

Bowling Aux2B, Monéteau
60 'Inside, Auxerre
› **www.lasergames-auxerre.fr**

ESCAPE GAME
L'Enquêt'heure, Auxerre
› **www.lenquetheure.fr**

SANS OUBLIER...
Les spectacles du Théâtre d'Auxerre, de la Scène des Quais, du Silex, du Skenéteau,

Les balades à poney avec Auxerre Jumping Club,

Les animations et ateliers de la Bibliothèque Jacques-Lacarrière et du Muséum d'Histoire Naturelle à Auxerre,

Le p'tit train à vapeur de Chevannes,

Les nombreux parcs et jardins des villes et villages de l'Auxerrois...

EN DON'T FORGET...

The shows at the Theatre, La Scène des Quais, the Silex, the Skenéteau,

Pony rides with Auxerre Jumping Club,

Activities and workshops for kids at the Library Jacques-Lacarrière and at the Museum in Auxerre,

The little steam train at Chevannes,

The many parks and gardens in the towns and villages of the Auxerrois ...

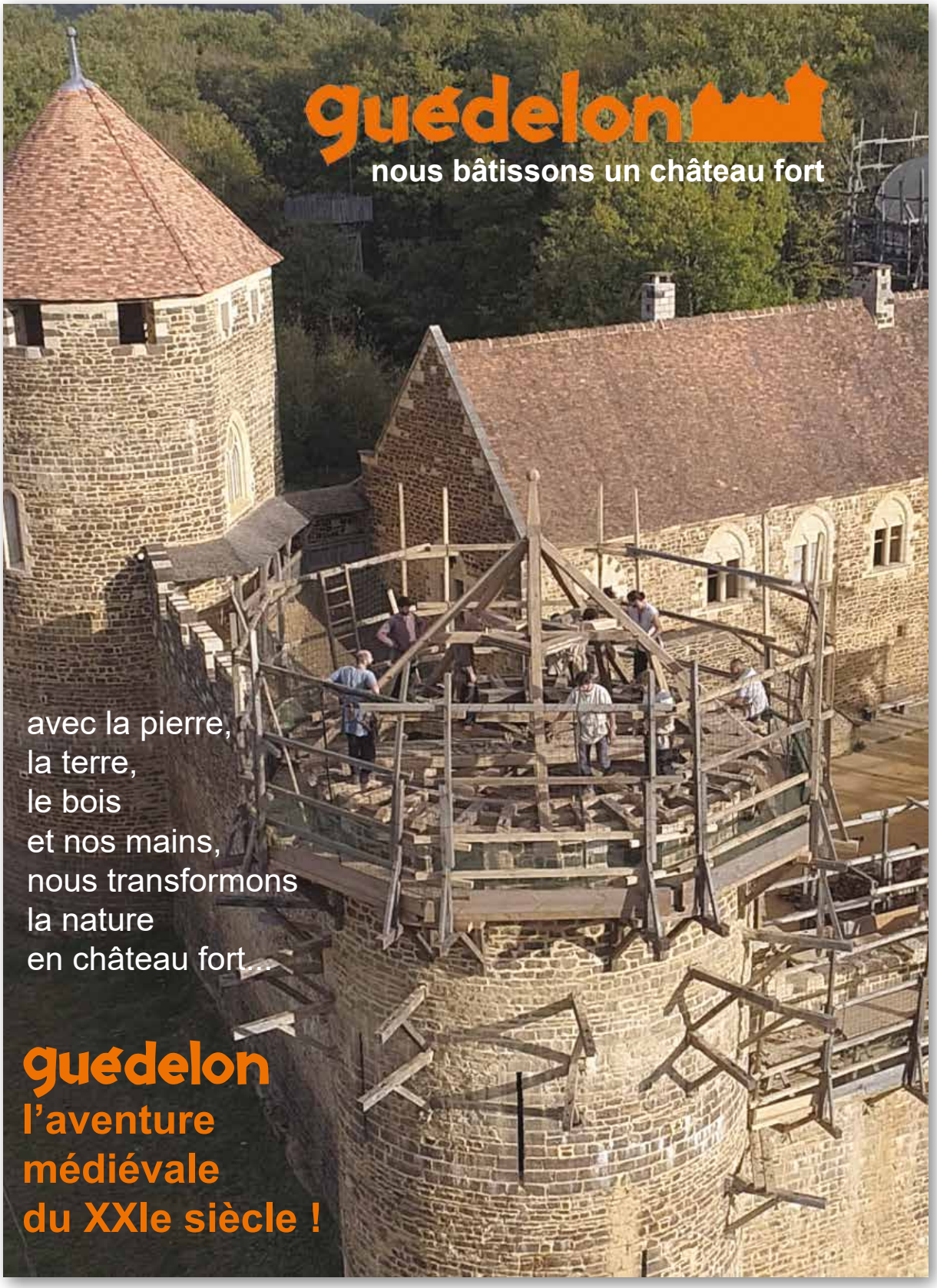
guédelon
nous bâtissons un château fort
avec la pierre,
la terre,
le bois
et nos mains,
nous transformons
la nature
en château fort...
guédelon
l'aventure
médiévale
du XXIe siècle !

ANNUAIRE
HÉBERGEMENTS & RESTAURATION

DIRECTORY
ACCOMODATIONS & RESTAURANTS

LÉGENDE

PICTOS

- Veilleur de nuit ou heure maximale de permanence à la réception / Night-watchman
- Garage fermé / Closed garage
- Parking / Private car park
- Garage à vélos / Bike park
- Borne éléctrique / Electrical terminal
- Jardin / Garden
- Ascenseur / Lift
- Golf
- Tennis / Tennis
- Wifi
- Bar
- Télévision dans les chambres / TV in the rooms
- Chiens admis / dogs allowed
- Piscine / Swimming-pool
- Piscine couverte / Indoor pool
- Salles de réunion / Seminar rooms
- Chambres climatisées / Air-conditioning
- Spa et/ou hammam et/ou sauna / Spa, Turkish baths, Sauna
- Remise en forme / Fitness
- Gîte de groupe / group cottage
- Restaurant ou table d'hôtes / restaurant
- Caravanes / caravans Mobilhomes
- Location de caravanes / Caravans rental
- Location de tente / Tent rental
- Chalets ou bungalow
- Machine à laver / Washing machine
- Lave vaisselle / Dishwasher
- Salle TV / Television room
- Aire de service camping car / Motor home service point
- Alimentation / Food
- Dîner servi jusqu'à / Meals served until
- Service continu jusqu'à / Continuous service until
- Menu du terroir / Traditionnal menu
- Repas servi en terrasse ou dans un jardin / Meals served outdoors or in a garden
- Chambre, restaurant et toilettes accessibles aux handicapés / Restaurant, room and toilets accessible to disabled people
- Restaurant accessible aux handicapés / Restaurant accessible to disabled people
- Fermé / Closed
- Ouvert / Open
- Ouvert le dimanche / Open on Sunday
- Ouvert le lundi / Open on Monday

LOGOS QUALITÉ / QUALITY CERTIFICATION

- Qualité Tourisme
- Hôtel Cert
- Bib Gourmand
- Clef Verte
- Hébergement de pêche
- Accueil Vélo
- Vignobles & Découvertes
- Jardin Remarquable

LABEL TOURISME ET HANDICAP / TOURISM WITH DISABILITY CERTIFICATE

Ce label national apporte la garantie d'un accueil efficace et adapté aux besoins des personnes handicapées

- Handicap moteur
- Handicap mental
- Handicap visuel
- Handicap auditif

PORTRAIT

AUXERRE

Sylvie et Laura Ramisse

HOTEL NORMANDIE, THE ORIGINALS BOUTIQUE ***

L'Hôtel Normandie est installé dans une magnifique demeure bourgeoise proche du centre-ville d'Auxerre. A la tête de cet établissement de charme et emblématique, Sylvie et sa fille Laura œuvrent pour apporter un niveau de prestation irréprochable, avec un service attentionné, dynamique et personnalisé. Les 47 chambres allient avec brio authenticité et modernité, confort et design. Sauna, salle de fitness, bar lounge, terrasse ombragée, salle de séminaire, garage pour voiture et vélo, bornes électriques... Ici tout est fait pour que les voyageurs se sentent « comme chez eux, voire mieux » précisent-elles.

EN The Hotel Normandie is housed in a magnificent bourgeois residence near the city centre of Auxerre. At the head of this charming and emblematic establishment, Sylvie and her daughter Laura work tirelessly to provide an impeccable level of service, with attentive, dynamic and personalized service. The 47 rooms brilliantly combine authenticity, modernity, comfort and taste. Sauna, fitness room, lounge bar, shaded terrace, seminar room, garage for cars and bicycles, electric terminals... Here everything is done to make travellers feel «at home, or even better» they add...with a smile.

› www.hotelnormandie.fr

DANS L'AUXERROIS / IN THE AUXERROIS REGION

Hôtel Mercure Auxerre ★★★★

RN 6 lieu dit Le Chaumois 89380 APPOIGNY (7 km)
Tél. 03 86 53 25 00
https://all.accor.com - h0348@accor.com

77 chambres - 1 - 2 - 89 à 135 € - 12 à 18 €

Kyriad Auxerre Appoigny ★★★

Rue du Fossé du Bois - 89380 APPOIGNY (7 km)
Tél. 03 86 53 25 34
www.kyriad.com - appoigny@kyriad.fr

66 chambres - 1 - 2 69 à 86 € - 72 à 90 € - 10,50 à 11,50 €

En cours d'installation

Kyriad Direct Auxerre Appoigny ★★

Rue du Fossé du Bois - 89380 APPOIGNY (7 km)
Tél. 03 86 18 04 38
www.kyriad.com - appoigny@kyriaddirect.fr

44 chambres - 1 - 2 49 à 65 € - 10,50 à 11,50 €

En cours d'installation

Hôtel Le Maxime ★★★★

2 Quai de la Marine - 89000 AUXERRE
Tél. 03 86 52 14 19
www.hotel-lemaxime.com -
contact@hotel-lemaxime.com

27 chambres - 1 134 à 154 € - 2 148 à 168 € - 162 à 183 € - inclus

Ibis Auxerre Centre ★★★

1 Avenue Jean Jaurès - 89000 AUXERRE
Tél. 03 86 48 30 55
https://all.accor.com - h1361@accor.com

65 chambres - 1 - 2 69 à 150 € - 11,90€

Ibis Styles Auxerre Nord ★★★

Carrefour de l'Europe - 89000 AUXERRE
Tél. 03 86 94 94 94
https://all.accor.com - ha1b9@accor.com

68 chambres - 1 -74 à 130 € - 2 89 à 140 € - 110 à 160 € - inclus

Au coeur d'Auxerre, venez visiter La Manufacture Bio

Initiation au cacao

Visite du laboratoire de popcorn et de chocolat

Dégustation

Durée : 45 mn

1 rue de valmy, 09 86 60 49 39

DANS L'AUXERROIS / IN THE AUXERROIS REGION

Hôtel Les Maréchaux ★★★

6 avenue Foch - 89000 AUXERRE
Tél. 03 86 51 43 77
www.hotel-lesmarechaux.com -
contact@hotel-lesmarechaux.com

25 chambres - 1 - 2 69 à 119 € - 13€

Hôtel Normandie ★★★
The Originals Boutique

41 boulevard Vauban - 89000 AUXERRE
Tél. 03 86 52 57 80
www.hotelnormandie.fr - reception@hotelnormandie.fr

47 chambres - 1 84 à 139 € - 2 84 à 149 € - € 104 à 180 € - 12€

Ibis Budget Auxerre Centre ★★

28 rue Etienne Dolet - 89000 AUXERRE
Tél. 03 86 94 10 15
https://all.accor.com - ha1r3@accor.com

49 chambres - 1 - 2 56 à 110 € - € 66 à 120 € - 6,90€

CERISE Auxerre ★

2 rue d'Athènes - 89470 MONETEAU (7 km)
Tél. 03 86 40 55 92
www.cerise-hotels-residences.com
cerise.auxerre@exhore.fr

64 chambres - 1 - 2 45 à 54 € - € 47 à 56 € - 3,95 à 7,90 €

Hôtel du Commerce

5 rue René Schaeffer - 89000 AUXERRE
Tél. 03 86 52 03 16
www.hotelducommerceauxerre.fr -
hotelducommerceauxerre@wanadoo.fr

15 chambres - 1 52 € - 2 57 € - € 69 à 77 € - 4 à 6 €

Fermé le dimanche

Ibis Auxerre Sud ★★★

Autoroute A6 - Aire de Venoy Soleil Levant -
89290 VENOY (9 km)
Tél. 03 86 40 31 31
www.ibishotels.com - h0829@accor.com

68 chambres - 1 - 2 68 à 90 € - € 68 à 102 € - 10€

AUTOUR DE L'AUXERROIS / AROUND THE AUXERROIS

Village Vacances La Vallée de l'Yonne ★★★

1 Rue de l'orme 89500 ARMEAU (40 km)
Tél. 03 86 87 30 19
valleedelyonne.com - vacances@valleedelyonne.com

47 chambres - 1 - 2 - € 76,50 € la pension complète 68,50 € la demi-pension

Relais du Château ★★

7 promenade du Grillon - 89170 SAINT-FARGEAU (45 km)
Tél. 07 85 90 98 00
www.relais-du-chateau.fr - reservation@relais-du-chateau.fr

28 chambres - 1 70 à 75 € - 2 85 à 90 € - € 111 à 138 € - 9 à 12 €

Hôtel restaurant de l'Écluse 79

2 Chemin de Ronde - 89160 CHASSIGNELLES (56 km)
Tél. 03 86 75 13 88
www.hotel-restaurantdelecluse.com
lecluse79@gmail.com

7 chambres - 1 60 € - 2 70 à 75 € - € 80 à 90 € - 9 €

Domaine du Roncemay ★★★★

Château du Roncemay - 89110 CHASSY (25 km)
Tél. 03 86 73 50 50
www.roncemay.com - info@roncemay.com

21 chambres - 1 - 2 109 à 369 € - € +39 €/pers. (plus de 12 ans) - 15 à 18 €

Hôtel la Beursaudière

5-7 Rue Hyacinthe Gautherin - 89310 NITRY (34 km)
Tél. 03 86 33 69 70
www.beursaudiere.com - message@beursaudiere.com

11 chambres - 1 - 2 90 à 130 € - € 120 à 140 € - 13 €

Hôtel de la Poste et du Lion d'Or ★★★★

9 place du champ de Foire 89450 VEZELAY (50 km)
Tél. 03 73 53 03 20
www.hplv-vezelay.com - reservation@hplv-vezelay.com

38 chambres - 1 90 à 130 € - 2 135 à 185 € - € 195 à 370 € - 22 à 27 €

Et aussi...

Le Pressoir	20, chemin des Ruelles - 89380 APPOIGNY	03.86.53.27.11
Hôtel des deux Gares	17 rue Paul Doumer 89000 AUXERRE	06.61.80.36.43
B&B Auxerre Bourgogne	2 rue d'Athènes - 89470 MONETEAU	08.92.78.80.05
B&B Auxerre Monéteau	Avenue de l'Europe - 89470 MONETEAU	08.92.70.75.89
Hôtel Campanile ★★★	Rue d'Athènes - 89470 MONETEAU	03.86.40.71.11
Hôtel Première Classe ★	Rue d'Athènes - 89470 MONETEAU	03.86.40.67.89
Hôtel Quick Palace ★	2, rue de Bruxelle - 89470 MONETEAU	03.86.53.44.75
Hôtel-Restaurant de La Poste	149 grande rue - 89290 VINCELLES	03.86.42.22.63
Auberge des Tilleuls	12, quai de l'Yonne - 89290 VINCELOTTES	03.86.42.22.13

Arômes & Douceurs

THÉS - CAFÉS - ÉPICERIE FINE

Boutique située sous la Tour de l'Horloge, en plein centre-ville d'Auxerre, vous y trouverez plus de 160 références de Thés Palais des Thés et Mariage Frères, des Infusions, des Rooibos.

Du Café en grains (Moka, Cuba, Brésil, Pérou, Kenya, Colombie et d'autres) que l'on peut vous moudre à la demande.

Côté épicerie fine, le terroir de Bourgogne est à l'honneur avec des produits locaux et régionaux, les fameux Pop-Corn Gramm's d'Auxerre, les cornichons de la Maison Marc, les confitures La Trinquelinette, des tartinables de Toucy, des terrines du Morvan, mais aussi du pain d'épices, des miels, des moutardes, des gâteaux, des vinaigres, du chocolat, des liqueurs, des rhums arrangés...

Et une belle sélection de poivres et épices du monde.

8 rue de l'Horloge
89000 AUXERRE
Tél : +33 (0)3 86 33 01 95

Musée de la Vigne et du Tire-bouchon

Une collection unique en France
de plus de 8000 pièces !

DOMAINE ALAIN GEOFFROY
Grands Vins de Chablis
89800 BEINE (près CHABLIS)
Tel: 03.86.42.43.76 www.chablis-geoffroy.com

GÎTES & MEUBLÉS

DANS L'AUXERROIS / IN THE AUXERROIS REGION

L'Escapade Médiévale

1 rue René Schaeffer - 89000 AUXERRE
Tél. 06 86 42 83 01
jeanpaulvignane@sas-nse.fr

Capacité : 4 pers.			Superficie : 90 m²
Basse saison*	Moyenne saison*	Haute saison*	Week-end
550 € / semaine	650 € / semaine	750 € / semaine	200 €

Gîtes du Château de Monfort

Bruno Zaros
RN77, 89230 MONTIGNY LA RESLE (13 km)
Tél. 06 14 21 58 68
www.chateaudemonfort.com - monfort.resort@gmail.com

Capacité : 24 pers.			Superficie : 320 m²
Basse saison*	Moyenne saison*	Haute saison*	Week-end
980 € / semaine	980 € / semaine	980 € / semaine	620 €

Sur les pas de Cadet Roussel

Hélène et Jean Michel Claudin
4 - 5 rue de la Marine - 89000 AUXERRE
Tél. 03 80 45 97 15
www.gitesdefrance.com

Capacité : 2 pers.			Superficie : 52 m²
Basse saison*	Moyenne saison*	Haute saison*	Week-end
252 € / semaine	350 € / semaine	406 € / semaine	190 € - 222 €

Dans le parc du Château de Monfort à Montigny-la-Resle 89230, nous vous proposons ***deux gîtes de 12 couchages chacun : la Ferme & la Longère***
Contact: 06 14 21 58 68

La Demeure du Palais

Philippe et Nadège Carteron
2 rue Michel Lepelletier de St-Fargeau - 89000 AUXERRE
Tél. 06 70 84 05 00
lademeuredupalais@outlook.com

Capacité : 15 pers.		Superficie : 260 m²
Basse / moyenne saison*	Haute saison*	Week-end
2000 à 2500 € / semaine	3000 à 3500 € / semaine	780 à 1000 €

Le Bacchus

Christian Darmon
9 rue de l'Égalité - 89000 AUXERRE
Tél. 06 07 78 37 20
www.auxerregite.fr - chdarmon@auxerregite.fr

Capacité : 4 pers.			Superficie : 60 m²
Basse saison*	Moyenne saison*	Haute saison*	Week-end
420 € / semaine	420 € / semaine	450 € / semaine	190 €

Jean-Marc Grisard

4 rue Etienne Dolet - 89000 AUXERRE
Tél. 06 70 86 84 88
grisard.jean-marc@orange.fr

Capacité : 2 pers.			Superficie : 37 m²
Basse saison*	Moyenne saison*	Haute saison*	Week-end
300 € / semaine	300 € / semaine	300 € / semaine	150 €

* Low season - Mid season - High Season (Price per week)

DANS L'AUXERROIS / IN THE AUXERROIS REGION

La Maison des Randonneurs

Ville d'Auxerre
5 rue Germain Bénard - 89000 AUXERRE
Tél. 03 86 41 43 22
www.maison-rando.fr - maison.rando@gmail.com

Capacité : 23 pers.		Superficie : 300 m²
Basse saison*	Haute saison*	Week-end
20,90 € / semaine	20,90 € / semaine	20,90 €

Gîte de la Tournelle

Jakic Branko et Bibert Audrey
22 avenue de la tournelle - 89000 AUXERRE
Tél. 07 68 98 37 51
gitedelatournelleauxerre@gmail.com

Capacité : 7 pers.			Superficie : 80 m²
Basse saison*	Moyenne saison*	Haute saison*	Week-end
700 € / semaine	850 € / semaine	1200 € / semaine	250 à 350 €

Domaine du Clos du Roi

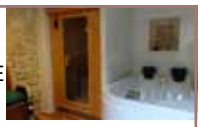

Magali Bernard (15 km)
15 rue André Vildieu - 89580 COULANGES LA VINEUSE
Tél. 03 86 42 25 72
www.closduroi.com - magali@closduroi.com

Capacité : 7 pers.			Superficie : 130 m²
Basse saison*	Moyenne saison*	Haute saison*	Week-end
600 à 1290 € / semaine			375 à 720 €

Domaine Borgnat

Eglantine Borgnat (10 km)
Rue de L'Église - 89290 ESCOLIVES SAINTE CAMILLE
Tél. 03 86 53 35 28
www.domaine-borgnat.fr - contact@domaine-borgnat.fr

Capacité : 4 pers.			Superficie : 60 m²
Basse saison*	Moyenne saison*	Haute saison*	Week-end
133 € / nuit	143 € / nuit	153 € / nuit	-

Pavillon Saint Vincent

Domaine Verret
10, rue de la Mairie - 89290 IRANCY (16 km)
Tél. 06 11 66 17 21
www.gite-irancy.com- damien@domaineverret.com

Capacité : 10 pers.			Superficie : 150 m²
Basse saison*	Moyenne saison*	Haute saison*	Week-end
700 € / semaine	750 € / semaine	850 € / semaine	600 €

Au calme absolu

Nicolas Duchene
12 rue du Pré Long - 89240 LINDRY (13 km)
Tél. 06 31 31 60 92 - duchene.nicolas@hotmail.fr
https://au-calme-absolu-chambre-hote.fr

Capacité : 14 pers.		Superficie : 300 m²
Basse saison*	Haute saison*	Week-end
560 à 875 € / semaine	595 à 945 € / semaine	85 à 145 €

DOMAINE PETITJEAN

Au coeur du village de Saint-Bris le Vineux, venez découvrir notre cave et nos différentes cuvées :

BOURGOGNE ALIGOTÉ
BOURGOGNE COTES D'AUXERRE ROUGE ET BLANC
SAINT BRIS
CRÉMANT DE BOURGOGNE

HAUTE VALEUR ENVIRONNEMENTALE

1 ruelle de l'Equerre - 89530 Saint-Bris le Vineux
06 29 73 66 64 - www.bourgogne-petitjean.com

* Low season - Mid season - High Season (Price per week)

DANS L'AUXERROIS / IN THE AUXERROIS REGION

Gîte Château de Montboulon

Marion Loriot
Château de Montboulon (Lieu-dit) - 89000 PERRIGNY (5 km)
Tél. 06 15 09 86 52
www.montboulon.fr - marion.loriot@outlook.com

Capacité : 14 pers.			Superficie : 320 m²
Basse saison*	Moyenne saison*	Haute saison*	Week-end
3150 € / semaine			1200 €

La ferme de Chèrevie

Barbara Bahr (9 km)
Ferme de chèrevie - 89530 ST BRIS LE VINEUX
Tél. 06 65 26 24 30
www.cherevie.sitew.fr- bjm.bahr@gmail.com

Capacité : 4 pers.			Superficie : 90 m²
Basse saison*	Moyenne saison*	Haute saison*	Week-end
300 € / semaine	400 € / semaine	500 € / semaine	250 €

Le Repaire de Saint-Bris

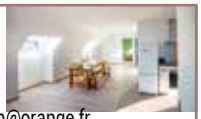

Romaric Petitjean (9 km)
4 rue de la Vierge des Aides - 89530 SAINT-BRIS-LE-VINEUX
Tél. 06 29 73 66 64
www.bourgogne-petitjean.com - domainepetitjean@orange.fr

Capacité : 4 pers.			Superficie : 90 m²
Basse saison*	Moyenne saison*	Haute saison*	Week-end
490 € / semaine	560 € / semaine	630 € / semaine	180 €

Le Moulin de Saint-Georges

Colette Dupré (5 km)
Le Moulin de Saint Georges - 89000 SAINT GEORGES SUR BAULCHE
Tél. 06 63 42 87 35 - 03 86 52 97 09
www.le-moulin.net - lemoulin.saint.georges@gmail.com

Capacité : 7 pers.			Superficie : 210 m²
Basse saison*	Moyenne saison*	Haute saison*	Week-end
-	870 € / sem.	930 € / sem.	350 €

Château de Villefargeau

Julie Chabrol
1, Allée du Château - 89240 VILLEFARGEAU (6 km)
Tél. 06 77 72 45 44
www.chateaudevillefargeau.fr- contact@chateaudevillefargeau.fr

Capacité : 4 à 14 pers. (2 gîtes indépendants)			Superficie : 150 m²
Basse saison*	Moyenne saison*	Haute saison*	Week-end
480 à 580 €			

Ouverture
Printemps 2023

Explorez l'univers
des vins
de Bourgogne.

Cité des Climats & vins de Bourgogne CHABLIS-BEAUNE-MÂCON

citeclimatsvins-bourgogne.com

Suivez-nous !

Cité des Climats et vins de Bourgogne
1 bis rue de Chichée, 89800 Chablis

Au Calme Absolu

UNE INVITATION au calme

Vous êtes à la recherche d'un lieu pour vous reposer en douceur en pleine nature, au milieu des poules et des canards à quelques pas du Château de Guédelon, de la Maison de Colette et du célèbre marché de Toucy ?

VENEZ DÉCOUVRIR **NOS LOGEMENTS :**

- LODGE
- MAISON BULLE
- LOGEMENT AU CALME
- VOYAGE AU CALME

12, rue du Pré Long - 89240 LINDRY

06 31 31 60 92 - au-calme-absolu-chambre-hote.fr

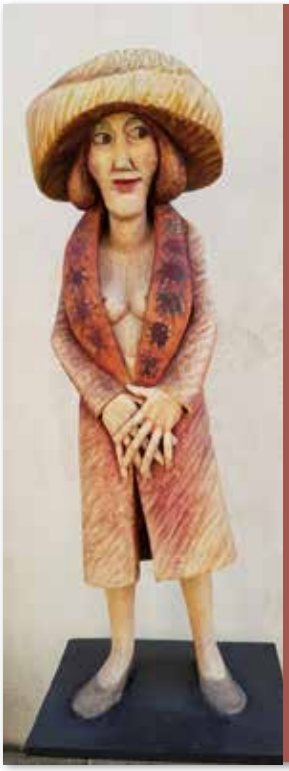

MUSÉE PIERRE MERLIER

On peut y voir 300 sculptures en bois, des reliefs, des terres cuites, des bronzes, des peintures de cet artiste unique et singulier décédé en 2017.

Ouverture de Pâques à la Toussaint, de 11h à 18h30. Fermé le mardi.
Le Musée se visite toute l'année sur rendez-vous.

Moulin du Saulce - Chemin du Saulce - 89290 ESCOLIVES-SAINTE-CAMILLE
Tél. : +33 6 74 86 17 05 - email : info@.museepierremerlier.fr
www.museepierremerlier.fr

AUTOUR DE L'AUXERROIS / AROUND THE AUXERROIS

Gîte La Tonnelle

Alain COLLET
16 rue d'Auxerre - 89460 BAZARNES (18 km)
Tél. 06 11 16 96 42
https://tonnelle89.jimdofree.com - tonnelle.contact@gmail.com

Capacité : 10 pers.			Superficie : 163 m²
Basse saison*	Moyenne saison*	Haute saison*	Week-end
700 à 800 € / semaine	800 € / semaine	800 € / semaine	300 €

La Maison des 7 Lieux

Jean-Marc Brocard
1 rue Molleveaux - 89800 CHABLIS (15 km)
Tél. 06 86 50 45 53
http://oenotourisme.brocard.fr/maisons-appartements/ - laurapok@hotmail.fr

Capacité : 8 pers.	Superficie : 200 m²
Basse, moyenne et haute saison*	Week-end
Nous contacter	803 €

La Suite

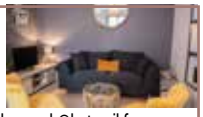

Jean-Marc Brocard
2 rue Molleveaux - 89800 CHABLIS (15 km)
Tél. 06 86 50 45 53
http://oenotourisme.brocard.fr/maisons-appartements/ - laurapok@hotmail.fr

Capacité : 6 pers.	Superficie : 85 m²
Basse, moyenne et haute saison*	Week-end
Nous contacter	381 €

Petit Paradis au coeur du Morvan

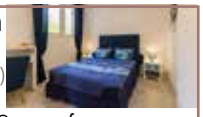

Brigitte Doitrand
Huis des Meuniers - 58230 DUN LES PLACES (84 km)
Tél. 06 22 86 93 93
www.petit-paradis-morvan.fr - naturedecouverte@orange.fr

Capacité : 8 pers.		Superficie : 90 m²
Basse / moyenne saison*	Haute saison*	Week-end
1698 à 1765 €	1834 à 1900 €	Selon la saison

Domaine Clotilde Davenne

Clotilde Davenne
3 rue de chantemerle - 89800 PRÉHY (20 km)
Tél. 03 86 41 46 05
www.clotildedavenne.fr - serviceclient@clotildedavenne.fr

Capacité : 6 pers.		Superficie : 102 m²
Basse saison*	Haute saison*	Week-end (2 nuits)
2600 € / semaine		-

L'école

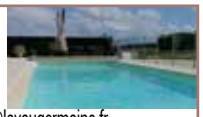

La Vaugermaine
34 Grande Rue - Vaugermain
89800 SAINT CYR LES COLONS (17 km)
Tél. 06 42 25 07 68 - www.lesgiteslavaugermaine.fr - karine@lavaugermaine.fr

Capacité : 9 pers.	Superficie : 130 m²
Basse, moyenne et haute saison*	Week-end
1400 à 2000 € / semaine	500 à 700 €

Caution demandée

Le P'tit Louis

Jean Marc Brocard (17 km)
1 place de l'Eglise - 89800 SAINT CYR LES COLONS
Tél. 06 86 50 45 53
http://oenotourisme.brocard.fr/maisons-appartements/ - laurapok@hotmail.fr

Capacité : 18 pers.			Superficie : 300 m²
Basse saison*	Moyenne saison*	Haute saison*	Week-end
Nous contacter			1324 €

Caution demandée

Le Hameau

La Vaugermaine
Courtenay - 89270 VERMENTON (18 km)
Tél. 06 42 25 07 68
www.lesgiteslavaugermaine.fr - karine@lavaugermaine.fr

Capacité : 8 pers.	Superficie : 200 m²
Basse, moyenne et haute saison*	Week-end
1400 à 2000 € / semaine	500 à 700 €

Caution demandée

CLOTILDE DAVENNE

SAINT-BRIS - CHABLIS - IRANCY

"MES VINS PARLENT DE LEUR TERROIR AVEC ELÉGANCE À TRAVERS LE FRUIT DE CHACUN DES CÉPAGES."

S'INITIER, S'AMUSER, SE RÉGALER,

PARTAGEZ UN MOMENT AVEC NOUS
DANS LES VIGNES ET AU DOMAINE

Domaine Clotilde Davenne - 3 Rue de Chantemerle 89800 Préhy
Boutique Clotilde Davenne - 3 Place Charles De Gaulle 89800 Chablis
03 86 41 46 05 - www.clotildedavenne.fr - serviceclient@clotildedavenne.fr

CHAMBRES D'HÔTES

DANS L'AUXERROIS / IN THE AUXERROIS REGION

Bienvenue au Puits d'Athie,
chambres d'hôtes de charme.

Une étape de charme près d'Auxerre (1h30 de Paris), dans une demeure bourguignonne du XVIIIe siècle.

Ouvert toute l'année. Animaux bienvenus.
Réf. Michelin, Gault et Millau, Routard.

Tél. 03 73 53 07 50 – 06 03 49 62 09
contact@lepuitsdathie.fr - www.lepuitsdathie.fr

Le Puits d'Athie

SCI d'Athie
1 rue de l'Abreuvoir - 89380 APPOIGNY (10 km)
Tél. 03 73 53 07 50
www.puitsdathie.fr - contact@lepuitsdathie.fr

5 chambres - 1 - 2 95 à 140 € / nuit

La Tour Saint Etienne

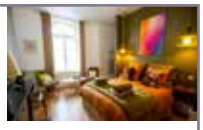

Bénédicte Delavenna
6 place Saint Etienne - 89000 AUXERRE
Tél. 06 63 92 91 66
benedictedelavenna@gmail.com

2 chambres - 2 105 € / nuit

La Barbotière

Marie Ange Pinna
4 route de Boiloup - 89240 CHEVANNES (9 km)
Tél. 03 86 33 71 90
www.labarbotiere.fr - labarbotiere@outlook.com

2 chambres - 1 - 2 135 € / nuit

Château de Ribourdin

Claude Brodard
8 route de Ribourdin- 89240 CHEVANNES (9 km)
Tél. 03 86 41 23 16
www.chateau.de.ribourdin.com - chateau.de.ribourdin@wanadoo.fr

5 chambres - 1 80 à 100 € - 2 98 à 118 € - 3 148 à 158 € - € 188 € / nuit

Domaine Maltoff

Odile et Jean-Pierre Maltoff
20 rue d'Aguesseau - 89580 COULANGES LA VINEUSE (15 km)
Tél. 03 86 42 32 48
www.maltoff.com - contact@maltoff.com

4 chambres - 1 73 € - 2 83 € - 3 123 € - € 138 € / nuit

Domaine Borgnat

Eglantine Borgnat (10 km)
1 rue de l'église - 89290 ESCOLIVES SAINTE CAMILLE
Tél. 03 86 53 35 28
www.domaine-borgnat.fr - contact@domaine-borgnat.fr

5 chambres - 1 78 à 138 € - 2 88 à 148 € - 3 128 à 148€ - € 168 € / nuit

La Tour Saint-Etienne x Un Monde à p'Art
Maison d'hôtes & Concept store

La Tour Saint-Etienne est située au pied de la cathédrale Saint-Etienne dans le centre historique de la ville d'Auxerre. Après l'ouverture de notre boutique Un Monde à p'Art en 2019, nous avons souhaité vous faire partager ce lieu chargé d'histoire mêlant oeuvres d'artistes et objets de créateurs. Nos chambres spacieuses vous permettront repos, visite de la ville et de la région.

La Tour Saint Etienne - Maison d'hôtes - 5bis Place Saint-Etienne - @latoursaintetienne
Un Monde à p'Art - Concept store - 6bis Place Saint-Etienne - @_unmondeapart
benedictedelavenna@gmail.com - 06.63.92.91.66

DANS L'AUXERROIS / IN THE AUXERROIS REGION

Entre Canal et Vignes

Patricia Coste
4, Rue du Canal - La Cour Barrée
89290 ESCOLIVES STE CAMILLE (10 km)
Tél. 06 14 32 01 93 - www.entre-canal-et-vignes.fr - contact@entre-canal-et-vignes.fr

4 chambres - 1 61 € - 2 70 à 95 € - 3 85 à 95 € - € 110 € / nuit

Chambres d'Hôtes de la Fontaine

Philippe Saulnier
2 rue de la Fontaine - 89580 GY L'EVEQUE (10 km)
Tél. 03 86 41 61 64
www.chambresdegy.com - chambresdegy@gmail.com

5 chambres - 1 58 € - 2 72 € - 3 93 € - € 118 € / nuit

La Bichonnière

Stéphane et Julia de Wellenstein
37-39 rue de Charbuy, Les Houches - 89240 LINDRY (13 km)
Tél. 03 86 47 19 85 - 06 77 64 00 00
www.labichonnierebnb.com ou www.la-bichonniere.com- labichonniere.bnb@gmail.com

5 chambres - 1 86 € - 2 104 à 134 € - 3 118 à 142 € - € 164 € / nuit

Le Château de la Resle

Johan Bouman
Lieu Dit La Resle - 89230 MONTIGNY LA RESLE (13 km)
Tél. 06 86 11 29 22
https://chateaudelaresle.com - info@chateaudelaresle.com

5 chambres et 5 gîtes - 1 - 2 à partir de 275 € / nuit

AUTOUR DE L'AUXERROIS / AROUND THE AUXERROIS

La Cimentelle

Nathalie Oudot
4 rue de la Cimentelle Vassy-Etaule - 89200 AVALLON (60 km)
Tél. 03 86 31 04 85
www.lacimentelle.com - lacimentelle@orange.fr

5 chambres - 1 100 à 120 € - 2 110 à 140 € - 3 160 à 230 € - € 200 à 340 € / nuit

CAMPINGS

DANS L'AUXERROIS / IN THE AUXERROIS REGION

L'Arbre Sec ★★★

8 route de Vaux - 89000 AUXERRE
Tél. 03 86 52 11 15
https://campingauxerre.fr
campingauxerre@outlook.fr

Capacité : 164 emplacements

Emplacement*	Adulte/jour*	Enfant/jour*	Electricité/jour*
Nous contacter			

Ouvert du 01/04 au 14/10

Les Ceriselles ★★★★

Route de Vincelottes - 89290 VINCELLES (13 km)
Tél. 03 86 42 50 47
www.campingceriselles.com - camping@spl-payscoulangeois.fr

Capacité : 75 emplacements — **Superficie : 3 ha**

Emplacement*	Adulte/jour*	Enfant/jour*	Electricité/jour*
3,50 €	3,50 €	2,50 €	3 €

Ouvert du 2/04 au 29/09

AUTOUR DE L'AUXERROIS / AROUND THE AUXERROIS

Le Parc du Château ★★

Route d'Avallon - 89440 l'ISLE-SUR-SEREIN (49 km)
Tél. 03 86 33 93 50
www.isle-sur-serein.fr/camping - camping-islesurserein@orange.fr

Capacité : 39 emplacement — **superficie : 4 ha**

Emplacement*	Adulte/jour*	Enfant/jour*	Electricité/jour*
€	2,40 €	1 €	3,50 €

Ouvert d'avril à septembre

* Pitch - Adult/day - Child/day - Electricity/day

IRANCY - VÉZELAY - BAILLY

Expositions
HOSOTTE

L'Atelier
Place de l'Eglise - 89290 IRANCY
03.86.42.37.89
Du 1er mars au 31 décembre

Chapelle de Bailly
Rue de l'Eglise - Hameau de BAILLY
89530 (Saint-Bris-le-Vineux)
03.86.53.30.55
Du 1er mai au 31 août

Galerie Saint-Pierre
60, rue St Pierre - 89450 VÉZELAY
03.86.33.27.96
Du 1er mars au 31 décembre

www.hosotte.com

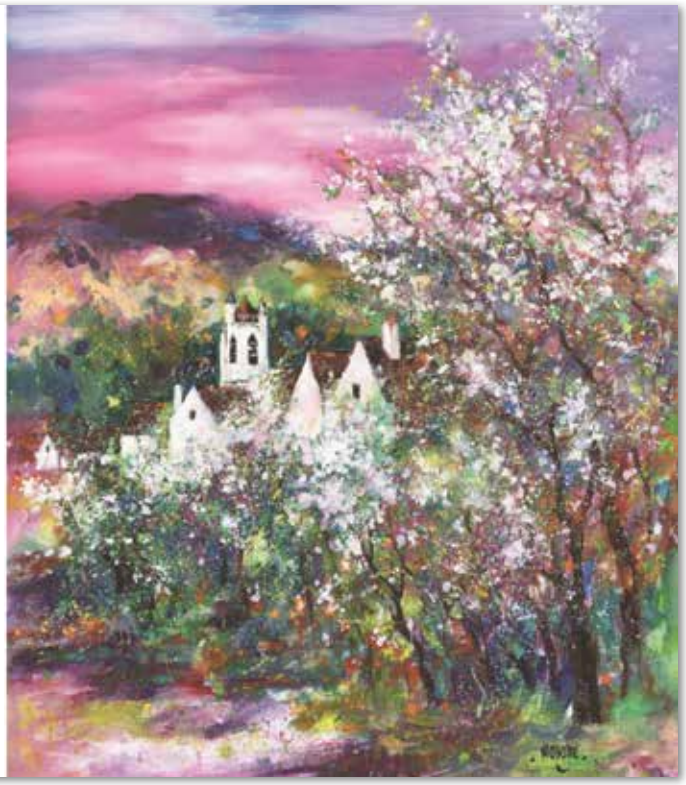

LA VAUGERMAINE
UNE PARENTHÈSE CHABLISIENNE
BIÈRES
DE SPÉCIALITÉ
AUX MOÛTS
DE RAISINS
D'APPELLATIONS
ET BIÈRES
TRADITIONNELLES
LA VAUGERMAINE
BIÈRE
BLONDE
AU MOÛT
DE RAISINS
RÉCOLTÉS DANS
LE VIGNOBLE
DE CHABLIS
2019 • CHARDONNAY
VISITE - DÉGUSTATION - VENTE À LA BRASSERIE - GÎTES MEUBLÉS
30, grande rue - Hameau de Vaugermain - 89800 SAINT-CYR-LES-COLONS
Tél. : 06 42 25 07 68 - info@lavaugermaine.fr - www.lesgiteslavaugermaine.fr
www.lavaugermaine.fr

D Ouvert le dimanche / open on sunday
L Ouvert le lundi / open on monday

DANS L'AUXERROIS / IN THE AUXERROIS REGION

Le Chaumois

RN6 - Lieu dit Le Chaumois - 89380 APPOIGNY
Tél. 03 86 53 25 00
h0348@accor.com

Cuisine traditionnelle / Traditional cuisine
Menus **de 20 à 33 € / Service à la carte**
21h30 D L

Le Marais

Rue du Fossé du Bois - 89000 APPOIGNY
Tél. 03 86 53 25 50
www.lemaraisauxerre.fr
Samedi et dimanche

Cuisine traditionnelle / Traditional cuisine
Menus **de 17,50 à 25 € / Service à la carte**
21h15 L

L'Asperule

34 rue du Pont - 89000 AUXERRE
Tél. 03 86 33 24 32
www.restaurant-asperule.fr
Dimanche et Lundi

Cuisine gastronomique / gastronomic cuisine
Menus **de 24 à 62 €**
21h

L'Authentique Burger

2 Rue Victor Martin - 89000 AUXERRE
Tél. 03 86 52 15 53
lauthentique-burger-restaurant-auxerre.com
Dimanche midi et Lundi

Cuisine bistronomique / bistronomic cuisine
Service à la carte
23h D Soir

Le Biarritz

15 place des Cordeliers - 89000 AUXERRE
Tél. 03 86 51 36 38
lebiarritz@free.fr

Brasserie, Bar à vins / Brasserie, Wine bar
Menus **de 11,20 à 15,70 € / Service à la carte**
22h D L

Brasserie des Bords de l'Yonne

60 rue Guynemer - 89000 AUXERRE
Tél. 03 86 42 78 53
brasserie.lesbordsdelyonne@orange.fr
Dimanche et Lundi soir

Brasserie et pizzeria/ Brasserie and pizzeria
Menu à **19,90 € / Service à la carte**
21h30 semaine, 22h15 week end L Midi

Le Bourgogne

15 Rue de Preuilly - 89000 AUXERRE
Tél. 03 86 51 57 50
www.lebourgogne.fr
Lundi, jeudi soir et dimanche

Cuisine gastronomique / Gourmet cuisine
Menus **de 25 € à 62 €** (hors week-end et jour férié) **/ Service à la carte**
21h

La Cantina

4 quai de la Marine - 89000 AUXERRE
Tél. 03 86 34 28 47
tablevivante@gmail.com
Dimanche et Lundi

Cuisine bio / Organic cuisine
Menus à **29 € / Service à la carte**
21h

Le Cercle

68 rue de Paris - 89000 AUXERRE
Tél. 03 86 52 46 06
lecercle89@hotmail.fr
Dimanche, lundi. Mardi soir, mercredi soir, jeudi soir, samedi midi

Cuisine orientale / Oriental cuisine
Menu à **18,50 € / Service à la carte**
21h

DANS L'AUXERROIS / IN THE AUXERROIS REGION

Chez Carlotta

26 rue Fécauderie - 89000 AUXERRE
Tél. 03 86 51 15 90
dimanche, lundi

Pizzeria
Service à la carte
21h la semaine
21h30 le week-end

Chez Max

3 quai de la Marine - 89000 AUXERRE
Tél. 03 86 52 04 41
chezmaxbar.restaurant@gmail.com
Lundi et mardi

Cuisine traditionnelle / Traditional cuisine
Menus **de 24 € à 35 €/ Service à la carte**
21h l'hiver, 21h30 l'été
D

Clairions Club original

Carrefour de l'Europe - 89000 AUXERRE
Tél. 03 86 94 94 94
ha1b9@accor.com

Cuisine traditionnelle / Traditional cuisine
Menus **de 15,90 à 24,80 €** du lundi au vendredi **/ Service à la carte**
22h
D L

La Crêperie du Pont

98 Rue du Pont - 89000 AUXERRE
Tél. 03 86 51 53 38
Dimanche, lundi. Mardi soir et mercredi soir en hiver.

Crêperie / Creperie
Service à la carte
21h30 semaine, 22h30 week end

Le Goût des Autres

4 place du Maréchal Leclerc - 89000 AUXERRE
Tél. 03 86 52 35 57
legoutdesautres89@gmail.com
Dimanche et lundi

Cuisine traditionnelle / Traditional cuisine
Menus à **25 à 29 € / Service à la carte**
22h

Le Maison Fort

10 rue Fourier - 89000 AUXERRE
Tél. 09 73 66 70 52
www.lemaisonfort.fr
Dimanche

Cuisine bio / Organic cuisine
Menus **de 26 à 32 €**
21h
L

D Ouvert le dimanche / open on sunday
L Ouvert le lundi / open on monday

DANS L'AUXERROIS / IN THE AUXERROIS REGION

Le Noyo

PLAISIRS GASTRONOMIQUES POUR TOUS

Avec plus de vingt ans d'expérience, François Liebaert et son épouse, Estelle, ont repris le Noyo en juin 2022, pour en faire un établissement gastronomique à la décoration soignée et chaleureuse. Les clients apprécient l'esprit original des plats et la carte qui change régulièrement. *« Tout est 100% fait maison et à base de produits locaux, sauf le poisson. Je fais au gré de ce que je trouve sur le marché. Je m'inspire aussi de mon enfance, de la nature et de mon potager. Je cuisine à l'instinct ! Je souhaite rendre la gastronomie accessible à tous»*, précise François Liebaert. Carpaccio de saint-jacques avec choux-rave et radis noirs, carré d'agneau rôti, légumes racines et émulsion de carottes, canard en filets rôtis ou en Parmentier. Sans oublier les desserts, classiques mais revisités, comme la tarte tout chocolat au piment d'Espelette... Une seule formule : « Bon appétit ! »

26, rue du 24 août, 89000 AUXERRE - Tél. 09 87 13 26 75

Le Noyo

26, Rue du 24 Août - 89000 AUXERRE
Tél. 09 87 13 26 75
francoisliebaert12@gmail.com
Mardi soir, mercredi et samedi midi

Cuisine gastronomique / Gastronomic cuisine
Menus **de 27 à 70 €**
21h D L Gault&Millau

Le Victoria

36, rue du 24 Août - 89000 AUXERRE
Tél. 03 86 52 55 58
www.levictoria-auxerre.fr
Dimanche et lundi

Pizzeria
Menus **de 17 à 22,50 € / Service à la carte**
21h30
22h le week-end

Pause Gourmande

65bis rue de Paris - 89000 AUXERRE
Tél. 03 86 33 98 87
www.lapausegourmande-89.com
Dimanche et lundi

Cuisine traditionnelle / Traditional cuisine
Menus **de 32 à 41 € / Service à la carte**

Plan B

9 rue de l'Horloge - 89000 AUXERRE
Tél. 03 86 51 30 75
Facebook : Plan B boutique bistronomique
Dimanche et lundi. Tous les soirs.

Cuisine bistronomique / bistronomic cuisine
Menus **de 12 à 14,50 € / Service à la carte**
18h30

Le Rendez-vous

37 rue du Pont - 89000 AUXERRE
Tél. 03 86 51 46 36
contact@restaurant-lerendezvous.fr
Dimanche et samedi midi

Cuisine traditionnelle / Traditional cuisine
Menus **de 27 € à 40 € / Service à la carte**
21 h L

Le Saint-Pelerin

56 rue St Pèlerin - 89000 AUXERRE
Tél. 03 86 52 77 05
restaurantlesaintpelerin@gmail.com
Dimanche et lundi

Cuisine traditionnelle / Traditional cuisine
Menus **de 15,90 à 35,90 € / Service à la carte**
21h30

Le Schaeffer

14 place Charles Lepère - 89000 AUXERRE
Tél. 03 86 52 16 17
Dimanche

Cuisine traditionnelle / Traditional cuisine
Menus **de 20 à 25 € / Service à la carte**
20 h en semaine L

Shiva Nagar

23 Rue d'Orbandelle - 89000 AUXERRE
Tél. 09 53 78 76 70
www.shivanagar.com
Dimanche, lundi midi

Cuisine indienne / Indian cuisine
Service à la carte
22h en semaine
22h30 le week-end
L soir

La Tour

34 place des Cordeliers - 89000 AUXERRE
Tél. 03 86 52 31 46
www.la-tour.restaurant.fr

Brasserie / Pizzeria / Grill
Menus **de 12 à 16 € / Service à la carte**
jusqu'à 23h00 D L

DANS L'AUXERROIS / IN THE AUXERROIS REGION

Tarticroq

48 rue de Paris - 89000 AUXERRE
Tél. 03 86 33 42 75
tarticroq@orange.fr
Dimanche et lundi

Tartines
Service à la carte
21h30

La Véranda

3 quai de la République - 89000 AUXERRE
Tél. 03 86 51 69 86
laveranda.auxerre@yahoo.com

Brasserie / Brasserie
Menus **de 21,50 € à 31,50 € / Service à la carte**
22h D L

Chez Émeline

1 rue de la Poire - 89290 CHAMPS SUR YONNE
Tél. 03 86 53 33 30
chezemeline89@gmail.com
Dimanche, lundi. Et le samedi midi

Cuisine traditionnelle - Pizzeria / Traditional cuisine - pizzeria
Menus **de 12 à 22 € / Service à la carte**
20h40

Le Clos du Roi

17 rue André Vildieu - 89580 COULANGES-LA-VINEUSE (15 km)
Tél. 03 86 42 25 72
www.closduroi.com
Lundi

Cuisine traditionnelle / Bar à Vins / Traditional cuisine / Wine bar
Menus **de 12 à 25 € / Service à la carte**
18h D ouvert le dimanche en saison, hors saison sur rdv

Le Soufflot

33 Rue Soufflot - 89290 IRANCY (15 km)
Tél. 03 86 42 39 00
www.restaurant-irancy.fr
Lundi et soir en semaine

Cuisine traditionnelle / Traditional cuisine
Service à la carte
21h D midi

Le Soufflot
RESTAURANT
Irancy
03 86 42 39 00

ARTISAN CUISINIER
BISTROT BOURGUIGNON

Sous la vigne,
déjeuner du mardi au dimanche, dîner vendredi et samedi.
Carte réduite, entièrement faite maison.
Livre de Cave d'environ 200 références
privilégiant le vignoble bourguignon.
Réservation conseillée.

33, rue Soufflot - 89290 IRANCY
romain.favre@restaurant-irancy.fr
www.restaurant-irancy.fr @LeSoufflotIrancy

LA TOUR

Since 1904

Bienvenue - Welcome

RESTAURANT - SALON DE THÉ - VENTE À EMPORTER

SITUÉ EN PLEIN COEUR DU CENTRE-VILLE D'AUXERRE

LOCATED IN THE DOWNTOWN AUXERRE

INFORMATIONS

Sur place ou à emporter
(Menu available in English)

Salle climatisée
Air-conditioned

Terrasse extérieure
Outdoor terrace

Véranda couverte
Covered porch

Parking de 176 places
(Gratuit entre 12h et 14h
et à partir de 19h, dimanche et jours fériés)

Accessible aux personnes
à mobilité réduite
Accessible to people with low mobility

Wifi gratuit !
Free Wifi !

Non Stop !
OUVERT
7j/7
DE 11H30 À 23H

Conception graphique - VisionAir Technology Projects

Réservation sur
www.la-tour.restaurant

Tel : 03 86 52 31 46

Flashez moi !

34 PLACE DES CORDELIERS, 89000 - AUXERRE

LA TOUR D'ORBANDELLE

SHIVA NAGAR
RESTAURANT INDIEN

23 Rue d'Orbandelle 89000 AUXERRE Tél : 09 53 78 76 70

Venez découvrir notre restaurant indien qui se trouve dans une ruelle derrière la place des Cordeliers à Auxerre.

Vous y trouverez des spécialités indiennes faites maison avec des produits frais dans un cadre calme et ambiance lounge.

Sur place ou à emporter

Plat fait maison

Terrasse extérieure disponible d'avril à novembre

Grand parking à disposition à proximité

Accessible aux personnes à mobilité réduite

Gault&Millau
BOURGOGNE - FRANCHE-COMTÉ
2022 - 2023

Ouvert le lundi de 19h à 22h
M/M/J/V/S : de 12h à 14h puis de 19h à 22h

www.shivanagar.com

Shiva_Nagar_Auxerre

Shiva Nagar Auxerre

Réservation possible par téléphone et sur internet

D Ouvert le dimanche / open on sunday

L Ouvert le lundi / open on monday

RESTAURANTS

AUTOUR DE L'AUXERROIS / AROUND THE AUXERROIS

Hôtel Restaurant L'Ecluse 79

2 Chemin de Ronde - 89160 CHASSIGNELLES (56 km)
Tél. 03 86 75 13 88
www.hotel-restaurantdelecluse.com
Lundi midi

Cuisine traditionnelle / Traditional cuisine
Menus **de 14,90 à 35 € / Service à la carte**
20h30 21h30 l'été — D L soir

Domaine du Roncemay

Château du Roncemay - 89110 CHASSY (25 km)
Tél. 03 86 73 50 50
www.roncemay.com

Cuisine gastronomique et bistronomique / Gourmet and bistronomic cuisine
Midi (bistronomique) **de 20 à 26 € ;** Soir (gastronomique) **de 59 à 79 €**
21h30 — D L

Auberge la Beursaudière

9 Chemin de Ronde - 89310 NITRY (34 km)
Tél. 03 86 33 69 69
www.beursaudiere.com
Le mardi soir et mercredi toute la journée.

Cuisine traditionnelle / Traditional cuisine
Menus **de 20 à 57 € / Service à la carte**
21h en semaine 21h30 le week-end — D L

L'Éternel

Place du Champ de Foire - 89450 VEZELAY (50 km)
Tél. 03 73 53 03 20
www.hplv-vezelay.com
Le lundi et mardi.

Cuisine gastronomique / Gourmet cuisine
Menus **de 59 à 110 €**
21h — D — Gault&Millau

Et aussi...

RESTAURANTS TRADITIONNELS / BRASSERIES		
Courtepaille	R.N.6 - 89380 APPOIGNY	03.86.53.05.55
Le Pressoir	20 chemin des Ruelles 89380 APPOIGNY	03.86.53.18.32
L'Auberge d'Augy	2 bis Route Nationale - 89290 AUGY	03.86.53.35.54
A la Bonne Heure	Avenue Haussmann - 89000 AUXERRE	03.86.46.23.22
Les 3 Actes	92 route de Paris - 89380 APPOIGNY	03.86.40.52.06
L'Accroche	1 rue du Dr Labosse - 89000 AUXERRE	03.86.46.26.16
Au 87	87, rue du Pont - 89000 AUXERRE	03.86.51.64.52
Au Grandgousier	45 rue de Paris- 89000 AUXERRE	03.86.51.04.80
Le Bar De L'auto	4 bis avenue Gambetta - 89000 AUXERRE	03.86.46.91.78
Le CBR	impasse Saint-Siméon - 89000 AUXERRE	03.86.46.30.98
Le Comptoir	44 rue de Paris - 89000 AUXERRE	03.86.47.46.93
Le Flobert	71, rue du Pont - 89000 AUXERRE	03.86.51.16.19
Espacio Piscina	83, avenue Yver - 89000 AUXERRE	09.72.81.75.21
Léon de Bruxelles	rue Louise Weiss - 89000 AUXERRE	03.86.32.34.13
A la maison	20 rue Marcellin Berthelot - 89000 AUXERRE	03.86.51.00.30
Le Millesime	53 avenue Jean Mermoz - 89000 AUXERRE	03.86.34.89.33
Le Moulin de la Coudre	8, rue des Gravottes - 89290 VENOY	03.86.40.23.79
O'Barakoa	2 rue Marie Noël - 89000 AUXERRE	03.86.52.10.85
La P'tite Nivernaise	5, Avenue Jean Moulin - 89000 AUXERRE	06.19.38.11.04
Poivretsel	32 place des Cordeliers - 89000 AUXERRE	03.86.33.81.86
Le Quai	4, place Saint-Nicolas - 89000 AUXERRE	03.86.51.66.67
La Renaissance	93, rue du Pont - 89000 AUXERRE	03.86.52.28.26
Le Relais Saint-Martin	9 rue Germain Bénard - 89000 AUXERRE	03.86.52.04.16
Le Saint-Nicolas	1, rue du Mont Brenn - 89000 AUXERRE	03.86.51.64.52
Le Saint-Louis	2, place Saint-Louis - 89290 CHAMPS SUR YONNE	03.86.42.08.97
L'Evidence	3, place du COmmerce - 89240 CHEVANNES	09.86.27.34.99
J'MCA Restaurant	12 rue André Vildieu - 89580 COULANGES LA VINEUSE	03.86.34.33.41
Le Retour à la Source	9 rue du 14 juillet - 89240 LINDRY	03.86.18.19.76
Campanile	Rue d'Athènes - 89470 MONETEAU	03.86.40.71.11
l'Erable	Chemin de la Chapelle - 89470 MONETEAU	03.86.4638.87
La Terrasse Gourmande	14 rue d'Auxerre - 89470 MONETEAU	03.86.40.63.32
Le Mend's	4 rue de l'Yonne - 89470 MONETEAU	03.86.51.89.49
La Pataterie	6 route des Terres et Vignes - ZA Les Bréandes - 89000 PERRIGNY	03.86.47.29.45
La Farandole Gourmande	8, rue du Languedoc - 89000 St-Georges-sur-Baulches	03.86.46.74.15
Le Relais de la Vallée	8, avenue de la Puisaye - 89240 VILLEFARGEAU	03.86.41.33.63
L'Auberge des Tilleuls	12 quai de l'Yonne - 89290 VINCELOTTES	03.86.42.22.13

RESTAURANTS DE SPÉCIALITÉS		
Au Délices de Cacao	8, rue Marie-Noël - 89000 AUXERRE	03.86.52.93.46
Ayako Sushi	CC Les Clairions - Avenue Haussman - 89000 AUXERRE	03.86.42.20.37
La Casbah	46 rue du Pont - 89000 AUXERRE	03.86.52.72.12
Les Cèdres	4, rue Roger de Collerye - 89000 AUXERRE	03.86.51.50.20
Chez Jean d'Océan	6 rue Colonel Razanoff - 89000 AUXERRE	03.86.46.07.21
Chez Momo	40 rue Paul Bert - 89000 AUXERRE	03.86.51.41.99
La Bella Vita	10 quai de la République - 89000 AUXERRE	07.60.41.76.87
L'Italia a Tavola	21 B rue du 24 Août- 89000 AUXERRE	03.86.52.59.43
Kizoku d'Or	45, boulevard Vauban - 89000 AUXERRE	03.86.46.74.71
Latino's Del Mundo	14 rue Louis Richard - 89000 AUXERRE	06.72.16.90.44
Linguini	24, place de l'Hôtel de Ville - 89000 AUXERRE	09.83.95.55.25
La Nouvelle Etoile de Chine	21, rue d'Orbandelle - 89000 AUXERRE	03.86.51.05.85

Le Pacha	16, rue Fécauderie - 89000 AUXERRE	03.86.52.60.36
La Palmeraie	2 rue René Schaeffer - 89000 AUXERRE	03.86.52.10.08
Le Royal d'Auxerre	47, boulevard Vauban - 89000 AUXERRE	03.86.42.96.30
Le Royal de Chine	8 avenue Gambetta - 89000 AUXERRE	03.86.46.88.98
Le Saigon	9, rue du Nil - 89000 AUXERRE	03.86.52.26.49
Sushi Auxerre	2 avenue Gambetta - 89000 AUXERRE	03.86.46.13.21
Wafu	Rue de Londres - 89470 MONETEAU	03.86.40.77.80

PIZZERIAS / GRILLS		
La Boucherie	Rue Paul Henri Spaak - 89000 AUXERRE	03.86.33.07.96
Buffalo Grill	Avenue Charles de Gaulle - C.D. 31 - 89000 AUXERRE	03.86.94.95.50
Le Frascati	6, rue Fourier - 89000 AUXERRE	03.86.51.44.07
Mamma Giulia	3, place des Cordeliers - 89000 AUXERRE	09.54.14.76.25

CRÊPERIES / SALONS DE THÉ / RESTAURATION RAPIDE		
Bennyshaker	100 rue du Pont - 89000 AUXERRE	09.80.89.34.88
Burger King	5, avenue Gambetta - 89000 AUXERRE	03.86.46.26.28
Chez Sido	14 rue Fourrier - 89000 AUXERRE	03.86.34.59.92
Domino's Pizza	140, rue de Paris- 89000 AUXERRE	03.86.46.51.51
Gregory Feret	1 rue de l'Horloge - 89000 AUXERRE	03.86.52.11.64
Les Cocottes en Roulottes	(Food truck)	06.83.18.40.23
L'Hermine	5, rue d'Orbandelle - 89000 AUXERRE	03.86.48.16.84
In Situ	28, rue du Pont - 89000 AUXERRE	09.88.50.35.35
Maison Eric Roy	89-91 rue du Pont - 89000 AUXERRE	03.86.52.35.93
Mc Donald's	1 avenue Jean Monnet - 89000 AUXERRE	03.86.94.23.90
O'Tacos	50 rue Joubert - 89000 AUXERRE	03.86.31.98.66
Burger King	Rue des Fourneaux - 89000 AUXERRE	03.86.18.19.19
Le Lavoir	2ter rue de l'Yonne - 89290 VINCELLES	-

Retrouvez-nous à Avallon, Joux-La-Ville et Vézelay
www.biscuiterie-bourgogne.com

achats souvenirs d'Auxerre
Mugs
Assiettes
Verres à Chablis
Cartes postales
Gravure
AUXERRE
Trophée 89
20 Bd Davout - AUXERRE
03 86 51 69 99 06 51 86 31 95
mail : boutique@trophee89.com
site : www.trophee89.com

columbus
Columbus Café & Co
Coffee-shop français
Boissons et muffins préparés sur place,
pâtisseries, sandwichs, salades
29 place de l'hôtel de Ville, 89000 Auxerre
Ouvert 7/7 - Livraison Uber Eats
Du lundi au samedi : 7h30 - 19h
dimanche 9h - 19h

Pour que chaque trajet
devienne un voyage
Transports individuels premium
Un espace calme et confortable
pour travailler, boire un café,
se reposer ou converser.
Gares, aéroports,
hopitaux, loisirs,...
Véhicules Voyages
www.vehicules-voyages.fr
Transports de groupe
Au service des communes, des entreprises,
des associations ou des particuliers.
Pour les mariages, réunions de famille
et les déplacements professionnels.
Pour aller au marché,
chez le coiffeur,
chez le docteur ou à l'hopital,
se rendre au foot, au loto,...
vehiculesvoyages@gmail.com 07 67 64 79 33

transdev
BOURGOGNE-FRANCHE-COMTÉ
• Autocars Grand tourisme
• Excursions France et étranger
• Voyages d'affaires ou sportifs
DEVIS GRATUIT
☎ 03 86 94 95 48
✉ emilie.ringnet@transdev.com

INFOS PRATIQUES

Région : Bourgogne Franche-Comté : www.bourgogne-tourisme.com

Département : Yonne (89) : www.tourisme-yonne.com

Communauté de l'Auxerrois :
71 000 habitants répartis sur 29 communes : Appoigny, Augy, Auxerre, Bleigny-le-Carreau, Branches, Champs-sur-Yonne, Charbuy, Chevannes, Chitry-le-Fort, Coulanges-la-Vineuse, Escamps, Escolives-Sainte-Camille, Gurgy, Gy-l'Evêque, Irancy, Jussy, Lindry, Monéteau, Montigny-la-Resle, Perrigny, Quenne, Saint-Bris-le-Vineux, Saint-Georges-sur-Baulche, Vallan, Venoy, Villefargeau, Villeneuve-Saint-Salves, Vincelles, Vincelottes.

TRANSPORTS / TRANSPORT
COMMENT VENIR À AUXERRE ?

Par la route / By road
D 606 sur l'axe Paris / Lyon / D 606 between Paris and Lyon,
N 77 depuis Troyes / N 77 from Troyes,
N 51 depuis Clamecy/Nevers / N 51 from Clamecy/Nevers
D 965 depuis Gien/Cosne sur Loire / D 965 from Gien/Cosne sur Loire

En train / By train
Gare SNCF - Rue Paul-Doumer à Auxerre
Horaires au 3635 ou sur www.oui.sncf.com
Train station in Auxerre (SNCF) "Auxerre Saint-Gervais", Rue Paul-Doumer in Auxerre, www.oui.sncf.com

En avion / By plane
Aéroport Auxerre-Branches, Tél : 03 86 48 31 89, www.auxerre.aeroport.fr
Auxerre-Branches Airport, +33 3 86 48 31 89 - www.auxerre.aeroport.fr

En camping-car / camping-car
Aires de service au Camping Municipal d'Auxerre (en saison)
Tél. 03 86 52 11 15 ;
Service areas for camping-cars in the campsite of Auxerre (in summer), +33 3 86 52 11 15 ;
et à Gurgy à 10 km d'Auxerre
Tél. 07 89 27 74 67 (en saison).
and in Gurgy (10 kms from Auxerre), +33 7 89 27 74 67 (in summer).

UNE FOIS SUR PLACE / ONCE YOU ARE HERE

Transports en commun / Public Transport
Maison de la Mobilité (transports de la communauté de l'Auxerrois) : renseignements, billetterie Vivacité, vente de tickets de métro…

Téléchargez l'appli «Transit» : infos et horaires des bus
Download the "Transit" app: bus information and timetables
› transitapp.com

10 place de l'Hôtel de Ville à Auxerre
Tél : 03 86 42 77 17 - www.vivacite.fr
Maison de la Mobilité : information, bus tickets, and Paris metro tickets on sale.

Taxis
Place Charles-Surugue en centre-ville : 03 86 52 30 51
Gare SNCF rue Paul-Doumer : 03 86 46 91 61
Place Charles-Surugue in the city center: +33 3 86 52 30 51
Train station, rue Paul-Doumer : +33 3 86 46 91 61

VTC / Private Driver Hire
Elite Transport VTC : 07 83 79 97 68 - www.elitetransportvtc.fr
Burgundy Travel : 07 88 97 07 96 - www.burgundytravel.fr
Véhicules Voyages : 07.67.64.79.33 - www.vehicules-voyages.fr
Elite Transport VTC: +33 7 83 79 97 68, www.elitetransportvtc.fr
Burgundy Travel: +33 7 88 97 07 96 - www.burgundytravel.fr
Véhicules Voyages: +33 7 67 64 79 33, www.vehicules-voyages.fr

ADRESSES ET NUMÉROS UTILES /
USEFUL ADDRESSES AND NUMBERS

Mairie
Place de l'Hôtel de Ville à Auxerre
Tél : 03 86 72 43 00 - www.auxerre.fr
City Hall : Place de l'Hôtel de Ville in Auxerre,
+33 3 86 72 43 00 - www.auxerre.fr

Communauté de l'Auxerrois
6 bis place du Maréchal Leclerc, à Auxerre
Tél : 03 86 72 20 60 - www.agglo-auxerrois.com
Community of the Auxerrois, 6 bis place du Maréchal Leclerc, in Auxerre,
+33 3 86 72 20 60 -www.agglo-auxerrois.com

Pompiers : **18 /** Firemen : 18
Police : **17 /** Police : 17
Urgences : **15** / Emergency : 112

L'Auxerrois
EN MODE DIGITAL

POUR PRÉPARER VOTRE SÉJOUR /
TO PREPARE FOR YOUR STAY :
www.ot-auxerre.fr

Pendant les heures d'ouverture de l'Office de Tourisme, un conseiller vous répond en ligne via le service de chat instantané.

EN During office hours, an advisor will respond to you online via our instant chat service.

SUIVEZ-NOUS SUR LES RÉSEAUX SOCIAUX
Hashtaguez-vous #auxerroistourisme et partagez vos plus belles photos.

EN Hashtag #auxerroistourisme and share your best photos.

N'hésitez pas à laisser un commentaire sur **Tripadvisor** ou **Google.**

EN Please feel free to leave a review on Tripadvisor or Google.

@auxerroistourisme @auxerroistourisme
@Auxerrois Tourisme

destination Auxerre et l'auxerrois

OFFICE DE TOURISME
DE L'AGGLOMÉRATION AUXERROISE

7, place de l'Hôtel de Ville 89000 AUXERRE
Tél. : 03 86 52 06 19
info@ot-auxerre.fr

Offices de Tourisme de France

EN BOURGOGNE

VILLES & PAYS D'ART & D'HISTOIRE

QUALITÉ TOURISME

www.ot-auxerre.fr |